हरिभूमि

छत्तीसगढ़, मध्यप्रदेश, हरियाणा व दिल्ली से एक साथ प्रकाशित

समाचार ही नहीं, विचार भी

haribhoomi.com

बिलासपुर, शनिवार, 31 अक्टूबर 2026

DELHI

SE RAIPUR

SIRF AAPKE LIYE

GIRI ZEVER MAHAL

ARIHANT

Grand Opening

1st Nov. 2026

3%

Making Charges
on all jewellery



Nr. Navkar Jewellers, Malviya Rd.

62690 01500

PROUD CREDAI MEMBER

VB TOWER
A PROJECT BY
VISHWABHARTI AUTOMOBILES PVT. LTD.

After Grand Success of

PHASE - 1

PRESENTING

VB TOWER

PHASE - 2

PREMIUM COMMERCIAL OFFICES &
STUDIO APPARTMENTS

SPECIAL FEATURING
MR.SONU SHARMA
MOTIVATIONAL SPEAKER I BUSINESS COUCH I AUTHOR
GET LATEST INSIGHTS OF REAL ESTATE
31 OCTOBER-1 PM TO 2.30 PM

LAUNCHING ON
31 OCT SATURDAY & 1 NOV SUNDAY 2026

WORLD CLASS AMENITIES

CAFETERIA CONFERENCE HALL PODIUM GARDEN SITTING LOUNGE

WE DELIVERED WHAT WE PROMISED

Call for Details:
+91 62626 20136

MOWA, VIDHAN SABHA
ROAD, RAIPUR

VB TOWER PHASE - I
PCGRERA300922001535
HTTPS://RERA.CGSTATE.GOV.IN

VB TOWER PHASE - II
PCGRERA121026002167
HTTPS://RERA.CGSTATE.GOV.IN

#Rajesh

हरिभूमि

छत्तीसगढ़, मध्यप्रदेश, हरियाणा व दिल्ली से एक साथ प्रकाशित

समाचार ही नहीं, विचार भी

haribhoomi.com | बिलासपुर, शनिवार, 31 अक्टूबर 2026

गृह मंत्रालय
भारत सरकार
सत्यमेव जयते

लौह-पुरुष सरदार पटेल का संकल्प, हमारी प्रेरणा

नमन उन जांबाज़ों को, जिन्होंने बनाए रखी हमारी अखंडता





श्री नरेन्द्र मोदी
माननीय प्रधानमंत्री

राष्ट्रीय एकता दिवस
31 अक्टूबर, 2026

आइए एकता नगर, गुजरात

प्रधानमंत्री नरेन्द्र मोदी जी के साथ भव्य परेड में शामिल होकर भारत को नक्सल-मुक्त बनाने में योगदान देने वाले केंद्रीय सशस्त्र पुलिस बलों एवं राज्य पुलिस बलों के शौर्य, साहस और सर्वोच्च बलिदान का सम्मान करें

परेड के मुख्य आकर्षण

- नक्सल-विरोधी अभियानों में जुटे केंद्रीय सशस्त्र पुलिस बलों एवं राज्य पुलिस बलों की परेड
- नक्सल-विरोधी अभियान का श्वान दस्ता
- जीवंत झाँकियाँ - जन संकल्पना से सृजित
- नक्सल-मुक्त भारत पर आदिवासी कलाकारों द्वारा नाट्य प्रस्तुति
- 5,000 कलाकारों द्वारा सांस्कृतिक कार्यक्रम की प्रस्तुति
- विद्यार्थियों द्वारा बैंड प्रदर्शन
- नशा-मुक्त भारत का संदेश देती राष्ट्रीय मोटरसाइकिल रैली
- भव्य आतिशबाज़ी

सुबह 9.00 बजे प्रधानमंत्री जी के द्वारा सरदार वल्लभभाई पटेल की पद-पूजा और शाम 5.30 बजे से परेड का डीडी न्यूज़ पर प्रसारण

राष्ट्रीय एकता दिवस
31 अक्टूबर, 2026
स्टैच्यू ऑफ यूनिटी, एकता नगर, गुजरात

जानकारी और ठहरने की बुकिंग के लिए स्कैन करें या विज़िट करें
rashtriyaektadiwas.com

CBC 19101/13/0029/2627

चिंतन

डिजिटल करंसी की बड़ी कमजोरी उजागर



एसआईआर
ओ. पी. चौधरी

लोकतंत्र में जनता के आदेश को ही सर्वोपरि माना जाता है, लेकिन मुद्दाविहीन हो चुकी कांग्रेस चुनाव आयोग और विशेष गहन पुनरीक्षण (एसआईआर) पर सवाल उठाकर एक गलत परिपाटी की शुरुआत कर रही है। स्वतंत्र और निष्पक्ष चुनाव कराना चुनाव आयोग का संवैधानिक दायित्व है। संविधान के अनुच्छेद 324 में मतदाता सूची तैयार करने और चुनाव के संचालन का अधीक्षण, निर्देशन और नियंत्रण आयोग को सौंपा गया है। अनुच्छेद 326 के अनुसार केवल भारत का नागरिक, जो 18 वर्ष का हो और अयोग्य न हो, मतदाता सूची में दर्ज होने का हकदार है। लोक प्रतिनिधित्व अधिनियम, 1950 की धारा 21(3) आयोग को विशेष पुनरीक्षण का अधिकार देती है।

डिजिटल अर्थव्यवस्था के दौर में क्रिप्टोकरेंसी को भविष्य की मुद्रा और वित्तीय लेन-देन की नई क्रांति के रूप में पेश किया जाता रहा है। दावा किया जाता है कि ब्लॉकचेन तकनीक पारंपरिक बैंकिंग व्यवस्था से अधिक पारदर्शी, तेज और सुरक्षित है। लेकिन दुनिया के सबसे बड़े क्रिप्टोकरेंसी एक्सचेंज बाइनेंस से महज 20 मिनट में 6.3 अरब डॉलर यानी करीब 60 हजार करोड़ रुपये की क्रिप्टो संपत्ति चोरी होना डिजिटल करेंसी की गंभीर खामियों को उजागर करता है। यदि इतनी बड़ी डिजिटल व्यवस्था में सेंध लग सकती है तो छोटे निवेशकों की पूंजी की सुरक्षा की गारंटी कौन देगा? यह घटना केवल एक कंपनी की सुरक्षा में चूक का मामला नहीं, बल्कि तेजी से फैलते क्रिप्टो बाजार की संरचनात्मक कमजोरियों का संकेत है। खबरों के मुताबिक, साइबर हमलावरों ने बाइनेंस के ट्रांजेक्शन वॉयलेट्स को निशाना बनाया। कंपनी ने एहतियातन निकासी पर रोक लगाई और ग्राहकों को संभावित नुकसान की भरपाई का भरोसा दिया है। सुरक्षा जांच के लिए अंतरराष्ट्रीय पुलिस और साइबर विशेषज्ञों की भी मदद ली जा रही है। ब्लॉकचेन रिसर्च फर्म टीआरएम लैब्स ने इस हमले के पीछे उत्तर कोरिया से जुड़े हैकरों की भूमिका का दावा किया है। बाइनेंस ने करीब तीन अरब डॉलर यानी लगभग 29 हजार करोड़ रुपये की डिजिटल संपत्तियां फ्रीज करने की जानकारी दी है। यह कार्रवाई बताती है कि डिजिटल दुनिया में चोरी की गई संपत्ति को रोकना संभव है, लेकिन उसे वापस हासिल करना आसान नहीं। वर्ष 2025 में बायबिट एक्सचेंज से 1.5 अरब डॉलर और 2022 में रोनिन नेटवर्क से 62.5 करोड़ डॉलर की चोरी हुई थी। इसके अलावा वजीरएक्स में भी करोड़ों की चोरी हो चुकी है। बाइनेंस से कथित 6.3 अरब डॉलर की चोरी इन दोनों घटनाओं से कहीं बड़ी है। यदि यह आंकड़ा जांच में पुष्ट होता है तो इसे क्रिप्टो बाजार की सबसे बड़ी सेंधमारी में गिना जाएगा। इस घटना के बाद बिटकॉइन सहित कुछ क्रिप्टोकरेंसी में पांच प्रतिशत से अधिक गिरावट भी दर्ज होने की खबर है। बाइनेंस के 100 से अधिक देशों में 30 करोड़ से ज्यादा पंजीकृत उपयोगकर्ता हैं। इनमें अनुमानित दो से ढाई करोड़ भारतीय भी शामिल हैं। कंपनी का आश्वासन अहम है, लेकिन निवेशक का भरोसा केवल बयान से नहीं, पारदर्शी जांच और नुकसान की वास्तविक भरपाई से कायम होगा। निवेशकों को यह भ्रम नहीं पालना चाहिए कि डिजिटल संपत्ति होने के कारण उनका पैसा सुरक्षित हो जाता है। क्रिप्टो एक्सचेंजों के लिए स्वतंत्र सुरक्षा ऑडिट, नियमित खुलासा, पर्याप्त रिजर्व, मजबूत साइबर सुरक्षा और आपात स्थिति में ग्राहकों के हितों की रक्षा के स्पष्ट नियम जरूरी हैं। एक्सचेंजों को अपनी संपत्तियों और ग्राहकों की देनदारियों का नियमित सत्यापन कराना चाहिए। तकनीक अपने आप में न सुरक्षित होती है, न असुरक्षित; उसकी विश्वसनीयता उसे संचालित करने वाली व्यवस्था, सुरक्षा मानकों और जवाबदेही से तय होती है। क्रिप्टोकरेंसी की दुनिया में विकेंद्रीकरण और स्वतंत्रता के बड़े दावे किए जाते हैं, लेकिन संकट के समय निवेशक उसी एक्सचेंज और उसकी व्यवस्था पर निर्भर हो जाता है। बाइनेंस प्रकरण का सबसे बड़ा सबक यही है कि डिजिटल मुद्रा का भविष्य केवल तकनीकी नवाचार से नहीं, बल्कि मजबूत सुरक्षा, पारदर्शिता और निवेशक संरक्षण से तय होगा। सरकारों और नियामक संस्थाओं को भी इसे केवल निवेश का नया विकल्प मानने के बजाय वित्तीय सुरक्षा से जुड़ी चुनौती के रूप में देखना होगा। भरोसा टूटने पर दोबारा बनाने में वर्षों लगते हैं।

संवैधानिक प्रक्रिया से परहेज क्यों

लोकतंत्र में जनता के आदेश को ही सर्वोपरि माना जाता है, लेकिन मुद्दाविहीन हो चुकी कांग्रेस चुनाव आयोग और विशेष गहन पुनरीक्षण (एसआईआर) पर सवाल उठाकर एक गलत परिपाटी की शुरुआत कर रही है। स्वतंत्र और निष्पक्ष चुनाव कराना चुनाव आयोग का संवैधानिक दायित्व है। संविधान के अनुच्छेद 324 में मतदाता सूची तैयार करने और चुनाव के संचालन का अधीक्षण, निर्देशन और नियंत्रण आयोग को सौंपा गया है। अनुच्छेद 326 के अनुसार केवल भारत का नागरिक, जो 18 वर्ष का हो और अयोग्य न हो, मतदाता सूची में दर्ज होने का हकदार है। लोक प्रतिनिधित्व अधिनियम, 1950 की धारा 21(3) आयोग को विशेष पुनरीक्षण का अधिकार देती है, और धारा 16 गैर-नागरिकों को सूची से बाहर रखती है। मुख्य न्यायाधीश सूर्यकांत और न्यायमूर्ति जॉयमाल्य बागची की पीठ ने बिहार एसआईआर को अनुच्छेद 324 और धारा 21 (3) के तहत वैध ठहराया।

पीठ ने कहा कि यह प्रक्रिया संवैधानिक अधिदेश को जीवंत करती है। बाद में अदालत ने एसआईआर की संवैधानिक वैधता को बरकरार रखते हुए कहा कि यह स्वतंत्र और निष्पक्ष चुनाव की संवैधानिक अनिवार्यता को आगे बढ़ाती है। जब देश की सर्वोच्च अदालत ने प्रक्रिया को वैध माना है, तब उसे 'लोकतंत्र पर हमला' बताना जनता को भ्रमित करने की कोशिश भर है। मतदाता सूची का गहन पुनरीक्षण (एसआईआर) भारतीय चुनावी व्यवस्था का पुराना हिस्सा है। आज़ादी के बाद 1952 से अब तक देश में ऐसे 8 बार मतदाता सूची पुनरीक्षण हो चुके हैं। इनमें से अधिकांश उस दौर में हुए जब केंद्र में कांग्रेस की सरकारें थीं। तब न इन्हें असंवैधानिक कहा गया, न 'वोट चोरी' का नाम दिया गया। पिछला गहन पुनरीक्षण 2002-04 में हुआ था। दो दशक से अधिक समय में तेज शहरीकरण, बड़े पैमाने पर पलायन, मृत मतदाताओं के नाम न हटने और एक से अधिक स्थानों पर दर्ज नामों जैसी समस्याएं बढ़ीं।

ऐसे में सूची की शुद्धता के लिए नया पुनरीक्षण स्वाभाविक कदम था। सवाल यह है कि जो पार्टी पहले ऐसी प्रक्रियाओं की साक्षी रही, वह आज इसे संदिग्ध क्यों बता रही है। कांग्रेस आज निष्पक्षता की दुहाई देती है, लेकिन चुनाव आयोग के साथ उसका अपना इतिहास सवालों से भरा है। 1989 तक चुनाव आयोग एकल सदस्यीय हुआ करता था। राजीव गांधी सरकार ने आम चुनाव की घोषणा से महज एक महीने पहले उसे तीन सदस्यीय बना दिया। आज ज्ञानेश कुमार पर वोट चोरी का आरोप लगाने वाली कांग्रेस के शासन में पहले मुख्य चुनाव आयुक्त सुकुमार सेन से लेकर आगे तक आयोग के कई शीर्ष अधिकारियों के राजनीतिक सफर पर भी नजर डालिए। टी.एन. शेषन बाद में कांग्रेस के टिकट पर गांधीनगर में लालकृष्ण आडवाणी के खिलाफ चुनाव लड़े। एम.एस. गिल सेवानिवृत्ति के बाद कांग्रेस के राज्यसभा सदस्य और केंद्रीय मंत्री बने।

नवीन चावला की नियुक्ति और कार्यकाल को लेकर विवाद रहा, और आपातकाल की ज्यादतियों की जांच करने वाले शाह आयोग ने उनके क्रियाकलापों पर आपत्ति भी जताई थी। एसआईआर का उद्देश्य स्पष्ट है। मृत, स्थानांतरित और दोहरे नाम हटें, अपात्र या गैर-नागरिक सूची में न रहें, और हर पात्र नागरिक का नाम

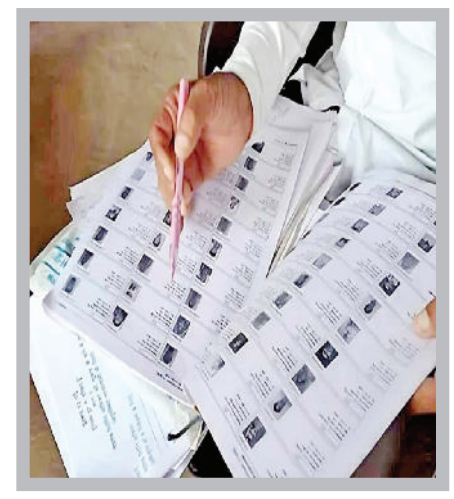

दर्ज हो। लेकिन कांग्रेस सबसे बड़ा झूठ फैला रही है कि 13 करोड़ मतदाताओं के नाम काट दिए गए। जबकि यह संख्या अंतिम सूची से हटाए गए नामों की नहीं, बल्कि मसौदा सूची बनाते समय अनुपस्थित, स्थानांतरित, मृत या दोहरी प्रविष्टि (एएसडीडी) की श्रेणी में रखे गए मतदाताओं की है। इनमें लगभग 2.8 करोड़ मृत, लगभग 3 करोड़ अनुपस्थित या खोजे न जा सके, लगभग 6.3 करोड़ स्थायी रूप से अन्यत्र बसे और लगभग 1 करोड़ एक से अधिक स्थानों पर पंजीकृत मतदाता हैं। यानी इस आंकड़े का हर हिस्सा मृतकों, पलायन कर चुके लोगों और दोहरी प्रविष्टियों का है। जिस सूची में 2.8 करोड़ दिवंगत लोग मतदाता बने हुए थे, उसे वैसे ही चलने देना चुनाव की शुचिता के साथ न्याय कैसे होता? और जिनके नाम एक से अधिक जगह थे, उन्हें दोबारा वोट डालने का मौका देना किसके हित में होता? कांग्रेस ने 2014 के बाद से हार के कारण खोजने की जगह आरोपों की राजनीति चुनाव-दर-चुनाव प्रदर्शन में गिरावट का ईमानदार आत्मविश्लेषण करने के बजाय बहाने खोजे। कभी ईवीएम पर सवाल उठाए, कभी 'वोट चोरी' का आक्षेप लगाया। लेकिन अपने किसी भी आरोप को वह न कानून की अदालत में प्रमाणित कर सकी, न जनता की अदालत में। जनता ने बार-बार अपने मत से इन आरोपों को खारिज किया है। राहुल गांधी भलीभांति समझते हैं कि संगठन की कमजोरी, नेतृत्व को लेकर असमंजस और जमीनी कार्यकर्ताओं से दूरी जैसे असली कारणों पर बात करने के बजाय संस्थाओं को कठघरे में खड़ा करना सरल रास्ता है। लेकिन इसकी कीमत लोकतंत्र चुकाता है। जब हर हार के बाद चुनावी प्रक्रिया पर अविश्वास पैदा किया जाता है, तो नुकसान किसी एक दल का नहीं, पूरी व्यवस्था की साख का होता है। राहुल गांधी जिस प्रकार नेपाल, बांग्लादेश, श्रीलंका की भांति रेजिम चेंज यानी सत्ता परिवर्तन की बातों को हवा दे रहे हैं और विदेशी समर्थन के सहारे भारत की चुनावी प्रक्रिया को बदनाम करने का प्रयास कर रहे हैं, वह उनकी राजनीतिक छटपटाहट को दर्शाता है। जनता का विश्वास और जनाधार खो चुकी कांग्रेस अब चुनाव आयोग से लेकर न्यायपालिका व अन्य संवैधानिक संस्थाओं तक, हर संस्था की विश्वसनीयता पर संदेह खड़ा कर रही है। लोकतांत्रिक व्यवस्था में सत्ता परिवर्तन का रास्ता जनता का जनादेश है, न कि युवाओं को उकसाकर देश में अराजकता और अस्थिरता का माहौल पैदा करना। आपातकाल थोपकर लोकतंत्र का गला घोंटने और 1984 के सिख विरोधी दंगों में हुई भयावह हिंसा के दौर में कांग्रेस की भूमिका का इतिहास देश भूला नहीं है। लोकतंत्र में असहमति का अधिकार सबको है, और किसी भी प्रक्रिया की खामियां उजागर करना विपक्ष का दायित्व भी है। लेकिन शिकायत और दुष्प्रचार में फर्क होता है। शिकायत के लिए कानूनी रास्ते खुले हैं, और जहां कमी हो वहां सुधार की गुंजाइश भी, लेकिन बिना प्रमाण के संवैधानिक संस्था को बदनाम करना जनादेश का अपमान है। प्रत्येक निर्वाचन क्षेत्र की मतदाता सूची का रखरखाव उसके निर्वाचन पंजीकरण अधिकारी द्वारा किया जाता है, जो एक वैधानिक प्राधिकरण है। चुनाव आयोग का कहना कि मतदाताओं के अधिकारों की रक्षा के लिए मसौदा तैयार करने के चरण के दौरान आयोग के सदस्यों द्वारा उठाए गए परिचालन संबंधी प्रश्न या सुझाव मानक प्रशासनिक प्रक्रिया का हिस्सा हैं। कांग्रेस को चाहिए कि वह आत्ममंथन करे, जनता के बीच लौटे और मुद्दों की राजनीति करे। संस्थाओं पर सवाल उठाकर जनता का विश्वास नहीं जीता जा सकता।

(लेखक छत्तीसगढ़ राज्य के वित्त मंत्री हैं, ये उनके अपने विचार हैं।)

लेख पर अपनी प्रतिक्रिया haribhoomi@gmail.com पर दे सकते हैं।

जयंती विशेष
आचार्य दीप चन्द भारद्वाज



राष्ट्रीय एकता व अखंडता के सुदृढ़ स्तंभ सरदार पटेल

सरदार वल्लभभाई पटेल का जन्म 31 अक्टूबर 1875 को गुजरात के नडियाद क्षेत्र में एक आत्मनिर्भर कृषक परिवार में हुआ था। प्राथमिक शिक्षा प्राप्त करने के उपरांत इन्होंने स्वाध्याय के माध्यम से ही शिक्षा प्राप्त की। 1910 में वे मिडिल टेबल लंदन में अध्ययन करने के लिए गए। उच्च सम्मान के साथ वहां पर दो वर्ष तक रहकर परीक्षा उत्तीर्ण की। 1913 में पुनः भारत लौटे। अहमदाबाद में रहकर वकालत के क्षेत्र में तेजी से आगे बढ़े। अपनी योग्यता तथा दृढ़ परिश्रम के बल पर आपराधिक कानून के अग्रणी बैरिस्टर बनकर उभरे। 1917 से 1924 तक पटेल जी अहमदाबाद नगर पालिका के आयुक्त रहे तथा 1924 से 1928 तक नगर पालिका अहमदाबाद के अध्यक्ष भी रहे। सन 1928 में बारडोली सत्याग्रह में वल्लभ पटेल ने जमींदारों और किसानों के आंदोलन का दृढ़तापूर्वक नेतृत्व किया, जिससे उनकी ख्याति पूरे भारत में राष्ट्रवादी नेता के रूप में होने लगी। अंग्रेज सरकार ने किसानों के लगान में 22% की वृद्धि की थी, जिसके विरोध में पटेल के नेतृत्व में यह बारडोली का किसान आंदोलन विराट रूप लेकर उभरा। अंग्रेज सरकार ने आंदोलन को कुचलने के लिए कठोर कदम उठाए परंतु लौह पुरुष पटेल के आगे अंग्रेज सरकार को झुकना पड़ा। इस सत्याग्रह आंदोलन की सफलता के बाद वहां की महिलाओं ने वल्लभभाई पटेल को किसानों का 'सरदार' की उपाधि दी, जो हमेशा के लिए उनके नाम के साथ जुड़ गई। बारडोली के आंदोलन के सफल नेतृत्व तथा सरदार की उपलब्धि ने पटेल जी को गांधी के बाद भारत का दूसरा प्रसिद्ध राष्ट्रीय नेता बना दिया। अंग्रेज सरदार पटेल को अपने सबसे खतरनाक शत्रु के रूप में मानते थे। पटेल को स्वावलंबन, दृढ़ परिश्रम, आत्म संयम जैसे गुण बचपन से ही परिवार की विरासत में मिले थे। अपनी कार्यशैली तथा फौलादी व्यक्तित्व के कारण सरदार पटेल भारतीय जनमानस की पहली पसंद थे। सरदार पटेल का नाम तीन बार कांग्रेस अध्यक्ष पद के लिए प्रांतीय समितियों के माध्यम से भेजा गया परंतु महात्मा गांधी ने जवाहरलाल नेहरू के प्रति अपना स्नेह होने के कारण सरदार पटेल को पीछे रखकर नेहरू को अध्यक्ष बनाया। सरदार पटेल

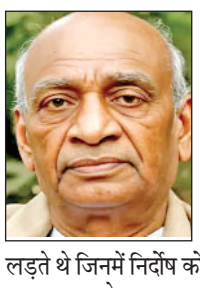

निष्काम, निस्वार्थ भाव से भारत वर्ष की स्वतंत्रता को समर्पित थे। उन्होंने सदैव गांधी के द्वारा चलाए गए सभी आंदोलन में अपना योगदान दिया। सरदार पटेल एक प्रतिष्ठित वकील, दूरदर्शी राजनीतिज्ञ थे। दृढ़ इच्छा शक्ति, साहस, त्वरित निर्णय लेने की क्षमता तथा ठोस व्यक्तित्व उनके विशेष गुण थे। अपनी कुशाग्र बुद्धि के बल पर इन्होंने वकालत के क्षेत्र में भी प्रतिष्ठा प्राप्त की। वल्लभ जी ऐसे मुकदमे लड़ते थे जिनमें निर्दोष को फंसाया गया हो तथा जिसे अपने अकाट्य तर्कों से काटा जा सके। महात्मा गांधी भी सरदार पटेल के फौलादी व्यक्तित्व से प्रभावित थे इसलिए उन्होंने वल्लभभाई पटेल को लौह पुरुष की उपाधि प्रदान की थी। इतिहासकारों ने पटेल को बिस्मार्क ऑफ इंडिया का नाम दिया है। स्वतंत्रता प्राप्ति के पश्चात वल्लभ जी भारत के पहले उप प्रधानमंत्री तथा गृह मंत्री जैसे पदों पर सुशोभित रहे। सन 1947 में भारत तो आजाद हो गया था परंतु सबसे बड़ी समस्या जो अंग्रेज चालाकी से छोड़ गए थे, वह थी बिखरी हुई 562 रियासतें। इन सभी रियासतों को भारतीय गणराज्य में विलय करना एक चुनौती पूर्ण कार्य था। वल्लभ भाई पटेल ने इस कार्य को अपने हाथों में लिया और अपने सचिव बीपी मेनन के साथ मिलकर राजवाड़ों की रियासतों का अंतिम समाधान करने का निश्चय किया। अपनी सूझबूझ और विवेक के द्वारा राजवाड़ों को पेंशन तथा अन्य लाभ देकर इन्होंने हटा दिया परंतु प्रतिरोध करने वाली रियासतों में मुख्य रूप से जूनागढ़, कश्मीर तथा हैदराबाद यह तीन प्रमुख थे। जूनागढ़ में जनमत संग्रह करवा कर इन्होंने भारत में शामिल करवाया। कश्मीर के शासक महाराजा हरि सिंह स्वतंत्र रूप से अलग रहना चाहते थे परंतु पाकिस्तानी कव्वाली सुना ने अचानक आक्रमण कर देने पर सरदार पटेल ने सेना भेजकर उनकी सहायता की और फिर कश्मीर को भारत में मिला दिया गया। हैदराबाद के निजाम में वल्लभ जी का प्रतिरोध किया तथा अंत में वहां पर भी सेना भेज कर हैदराबाद रियासत को भारत वर्ष में मिला लिया गया। विश्व के इतिहास में एक व्यक्ति भी ऐसा नहीं हुआ, जिसने इतनी बड़ी संख्या में राज्यों का एकीकरण करने का साहस किया हो। सरदार पटेल मनसा, वाचा, कर्मणा पूर्ण रूप से भारतवर्ष को समर्पित थे।

(लेखक स्वतंत्र पत्रकार हैं, ये उनके अपने विचार हैं।)

क्या आप पूर्ण रूप से सुखी है



संकलित
दर्शन

वर्ष 1920 में योगानंद जी जब अमेरिका गए थे, तो उस समय अमेरिका पूरे उत्साह में था। उस समय वह पूंजीवाद के अपने दर्शन को लेकर तेजी से प्रगति कर रहा था। योगानंद जी अनेक सफल व्यवसायियों और औद्योगिक संस्थानों के प्रमुखों इत्यादि से मिले और उन सबने यह स्वीकार किया कि योगानंद जी उनके मध्य उस वस्तु को लेकर आए थे, जिसकी उनके जीवन में कमी थी। मैं आपको एक छोटा-सा मनोरंजक वृत्तांत सुनाता हूं : जब वे न्यू यार्क नगर में व्याख्यान दे रहे थे तो एक व्यक्ति ने उनसे भेंट करने की अनुमति मांगी। वह व्यक्ति उनके होटल के कमरे में आया और इससे पूर्व कि योगानंद जी कुछ कहते, उसने एक चुनौतीपूर्ण ढंग से कहा, 'मैं अत्यधिक धनवान हूं, मैं पूर्ण रूप से स्वस्थ हूं,' जिसका अर्थ यह था कि 'आप यहां किसलिए आए हैं?' योगानंद जी ने उसे तुरंत उत्तर दिया, 'हां, किंतु क्या आप पूर्ण रूप से सुखी हैं?' बाद में उस व्यक्ति ने कहा, 'मैं निरुत्तर हो गया था!' उस व्यक्ति ने अपना शेष जीवन एक क्रियायोगी के रूप में व्यतीत किया। बाह्य रूप से वह करोड़पति उद्योगपति था, परंतु अंदर से वह एक प्रबुद्ध योगी था। यह कह पाना और एक अद्भुत अनुभूति है कि ईश्वर की इच्छाशक्ति से सशक्त हुई मेरी इच्छाशक्ति मेरे लक्ष्य को पूरा करेगी। यदि आप आलसवश सब कुछ दिव्य शक्ति पर छोड़ देते हैं और ईश्वर द्वारा आपको दी गई अपनी इच्छाशक्ति की अवहेलना करते हैं तो परिणाम प्राप्त नहीं होंगे।

जब काम बड़ा हो तो बुद्धि से काम लेना चाहिए



संकलित
प्रेरणा

गणेश जी प्रथम पूज्य हैं और इससे संबंधित एक कथा है। शास्त्रों के मुताबिक, एक दिन गणेश जी और कार्तिकेय स्वामी के बीच प्रतियोगिता हुई कि कौन सबसे पहले संसार का चक्कर लगाकर लौटता है। कार्तिकेय स्वामी का वाहन मयूर यानी मोर है और गणेश जी का वाहन चूहा है, जो कि मोर की अपेक्षा बहुत धीरे चलता है। कार्तिकेय तो अपने वाहन मयूर पर बैठकर उड़ गए, लेकिन गणेश जी का वाहन चूहा है तो उन्होंने विचार किया कि अगर मैं चूहे पर बैठकर संसार की परिक्रमा करूंगा तो बहुत समय लग जाएगा, कार्तिकेय ये प्रतियोगिता जीत जाएंगे। उन्होंने कुछ सोचा और फिर शिव-पार्वती की परिक्रमा करनी शुरू कर दी। गणेश जी ने कहा कि मेरा संसार को मेरे माता-पिता ही हैं। गणेश जी की बुद्धिमानी से शिव जी इतने प्रसन्न हुए कि उन्होंने अपने पुत्र गणेश को प्रथम पूज्य होने का वरदान दे दिया। हालांकि इस बात से कार्तिकेय स्वामी गणेश जी के साथ ही शिव-पार्वती से भी नाराज हो गए थे। नाराज होकर कार्तिकेय स्वामी क्रौंच पर्वत पर रहने चले गए। ये पर्वत वर्तमान में मल्लिकार्जुन ज्योतिर्लिंग जहां है, वहां स्थित है। गणेश जी तो प्रथम पूज्य बन गए, लेकिन नाराज कार्तिकेय को मनाने के लिए शिव-पार्वती ने बहुत कोशिशें कीं। जब कार्तिकेय स्वामी की नाराजगी दूर नहीं हुई, तब शिव-पार्वती ने तय किया कि अब से वे हर अमावस्या और पूर्णिमा पर बारी-बारी से कार्तिकेय से मिलने पहुंचेंगे। मान्यता है कि इसी कथा की वजह से मल्लिकार्जुन ज्योतिर्लिंग में शिव-पार्वती ज्योति स्वरूप में विराजित रहते हैं।

अंतर्मन



आज की पाती

धुएं वाली दिवाली से बचें

कभी दिवाली मिट्टी के दीयों की सौंधी महक, घर में बनते पकवानों की मिठास व रिश्तों के अपनत्व के साथ मनाई जाती थी। आज भी यह परिदृश्य कहीं-कहीं देखा जा सकता है। लेकिन अब समय बदल चुका है और लोग दिवाली के दिन खूब पटाखे जलाते हैं। इससे चारों ओर प्रदूषण फैल जाता है। महानगर में तो सांस लेना भी कठिन हो जाता है। कुछ हद तक पटाखे जलाने की छूट है, लेकिन इसका मतलब यह नहीं कि थोक में ही पटाखे जला दिए जाएं। हमें दिवाली इस तरह मनानी चाहिए कि बूढ़े और बीमार लोगों को कोई तकलीफ न हो।

- रविंद्र जोशी, बिलासपुर

ट्रेंड

उद्देश्यपूर्ण नवाचार



बनासकांठा स्थित 'भारत बोवाइन ब्रीडिंग एंड रिसर्च सेंटर' पशुपालन के क्षेत्र में मौजूद अपार संभावनाओं को दर्शाता है। यह वास्तव में एक उद्देश्यपूर्ण नवाचार है, जो हमारे किसानों के लिए अधिक समृद्धि सुनिश्चित करता है! -नरेंद्र मोदी, प्रधानमंत्री

सांस्कृतिक विरासत



राष्ट्रीय राजधानी में स्थित गोवा सदन, गोवा की समृद्ध सांस्कृतिक विरासत, परंपराओं और विशिष्ट पहचान का एक सुंदर प्रतीक है। यह इमारत दिल्ली और गोवा के बीच गहरे संबंधों, प्रशासनिक समन्वय और आपसी सहयोग को और अधिक मजबूत करेगी। -रेखा गुप्ता, सीएम, नई दिल्ली

लोकतंत्र का हिस्सा



चुनाव में हार-जीत लोकतंत्र का हिस्सा है, लेकिन हार के बाद अराजकता फैलाना और संवैधानिक संस्थाओं को दोष देना दुर्भाग्यपूर्ण है। यही कारण है कि आज देश की जनता ने राहुल गांधी और कांग्रेस को नकार दिया है, और भविष्य में भी जनता ही उनसे जवाब मांगेगी।

- डॉ. मोहन यादव, सीएम, मध्यप्रदेश

सिन्हा का निधन दुःखद



वरिष्ठ नेता और पूर्व राज्यसभा सांसद आर. के. सिन्हा का निधन अत्यंत दुःखद है। वे भारतीय जनसंघ से लेकर भारतीय जनता पार्टी तक, संगठन की विचारधारा और राष्ट्र सेवा के प्रति समर्पित रहे। दुख की इस घड़ी में, मेरी संवेदनाएं उनके परिवार के साथ हैं।

- धर्मेंद्र प्रधान, सांसद, भाजपा

करंट अफेयर

किम ने दिया ड्रोन तकनीक के तेजी से विस्तार का निर्देश



उत्तर कोरिया के नेता किम जोंग उन ने देश की ड्रोन तकनीक का तेजी से विस्तार करने का आह्वान किया है, साथ ही विभिन्न हथियारों के परीक्षणों का जायजा भी लिया। सरकारी मीडिया ने शुक्रवार को यह जानकारी दी। यह घटनाक्रम ऐसे समय हुआ है, जब उत्तर कोरिया और दक्षिण कोरिया के बीच भारी सैन्य किलेबंदी वाली सीमा पर तनाव है। उन्नत ड्रोन तकनीक हासिल करना किम की प्राथमिकताओं में शामिल है और वह अब उत्तर कोरिया की पारंपरिक सैन्य क्षमता के साथ-साथ परमाणु हथियारों की ताकत भी बढ़ाना चाहते हैं। विशेषज्ञों का कहना है कि यूक्रेन के खिलाफ रूस के युद्ध में सहयोग के लिए भेजे गए उत्तर कोरियाई सैनिकों को रूसी सेना और युद्धक्षेत्र के अनुभवों से ड्रोन युद्ध की महत्वपूर्ण जानकारी और विशेषज्ञता हासिल हुई होगी। उत्तर कोरिया की सरकारी समाचार एजेंसी 'कोरियन सेंट्रल न्यूज एजेंसी' (केसीएनए) के मुताबिक, किम ने बृहस्पतिवार को विभिन्न प्रकार के हमलावर और अन्य ड्रोन की प्रदर्शनी का अवलोकन किया। इस प्रदर्शनी में मानवरहित विमानन तकनीक के क्षेत्र में हालिया उपलब्धियों को प्रदर्शित किया गया था। प्रदर्शनी को संबोधित करते हुए किम ने ड्रोन तकनीक में 'पूर्ण श्रेष्ठता' हासिल करने की जरूरत पर जोर दिया।

ऑफ बीट

डॉक्टर से पहले चैटजीपीटी से पूछते है सेहत संबंधी सवाल



स्वास्थ्य संबंधी जानकारी के लिए चैटजीपीटी या अन्य बड़े भाषा मॉडल अथवा चैटबॉट का इस्तेमाल किया जा रहा है। यह चलन लगातार बढ़ रहा है। भले ही आप एआई चैटबॉट का इस्तेमाल न करते हों, लेकिन गूगल पर कुछ खोजने पर भी अक्सर आपको एआई की ओर से तैयार किया गया सारांश दिखाई देता है। ऐसे में सवाल उठता है कि इसका मरीजों के इलाज और स्वास्थ्य सेवाओं पर क्या असर पड़ रहा है? और इस प्रक्रिया को अधिक सुरक्षित तथा प्रभावी कैसे बनाया जा सकता है? लोग स्वास्थ्य संबंधी सवालों के लिए एआई चैटबॉट का इस्तेमाल क्यों करते हैं । ब्रिटेन में हाल ही में किए गए एक सर्वेक्षण में पाया गया कि कुछ लोग अपनी जिज्ञासा शांत करने के लिए चैटबॉट से स्वास्थ्य संबंधी सवाल पूछते हैं, लेकिन एक-तिहाई से अधिक लोग यह तय करने के लिए इनका इस्तेमाल करते हैं कि उन्हें डॉक्टर के पास जाने की जरूरत है या नहीं। करीब आधे लोगों ने चैटबॉट को सामान्य स्वास्थ्य सेवाओं की तुलना में अधिक सुविधाजनक पाया। चैटबॉट का इस्तेमाल करने वाले आधे से अधिक लोगों का मानना था कि इससे उनके शारीरिक और मानसिक स्वास्थ्य को लाभ पहुंचा है।

हमारा पता
हरिभूमि कार्यालय
रिंग रोड नं. 2, गौरवपथ, बिलासपुर
फोन: 401050,271016,फैक्स-271018
ई-मेल: haribhoomibsp@gmail.com
वेब-साइट: www.haribhoomi.com

हरिभूमि

छत्तीसगढ़, मध्यप्रदेश, हरियाणा व दिल्ली से एक साथ प्रकाशित

समाचार ही नहीं, विचार भी

haribhoomi.com

बिलासपुर, शनिवार 31 अक्टूबर 2026

सोने का सच्चा भाव

आनंद का सच्चा भाव

18 कैरेट रेट (75.00%) = ₹103780/-

22 कैरेट रेट (91.60%) = ₹126750/-

24 कैरेट रेट (99.99%) = ₹138359/-

Live Rate आनंद ज्वेल्स के मोबाइल ऐप पर चेक करें।

anand jewels Pandri, Raipur

*Conditions apply



Honda Motorcycle & Scooter India Pvt. Ltd., Registered Office: Plot No. 1, Sector - 03, IMT Manesar, Distt. Gurugram, (Haryana) - 122052, India; Website: www.honda2wheelersindia.com; Customer Care: customercare@honda.hmsi.in

शराब, कोल, मेडिकल घोटाले में ईओडब्लू के छह जिलों में छापे, कारोबारियों के 16 ठिकानों पर जांच

राज्य के चर्चित, शराब, कोल, मेडिकल घोटाला प्रकरण में शुक्रवार को ईओडब्लू की टीम ने राज्य के आधा दर्जन जिलों के 16 ठिकानों पर ताबड़तोड़ छापे मारे। इसके अलावा रायपुर में ईडी ने भी शराब, कोल घोटाले में अनवर ढेबर के ठिकानों पर जांच की। एजेंसी के मुताबिक रायपुर, दुर्ग, बिलासपुर, राजनांदगांव, गरियाबंद और कोरबा जिले में छापे मारे गए। यह कार्रवाई देर शाम तक जारी रही।

कटघोरा नगर पालिका अध्यक्ष राजा जायसवाल के यहां भी छापे

हरिभूमि न्यूज ▶▶| रायपुर

ईओडब्लू, एसीबी की टीम रायपुर में रियल एस्टेट कारोबारी सुदर्शन शर्मा के वीआईपी एस्टेट स्थित आवास पहुंची थी। इसके साथ राजनांदगांव में कारोबारी वैभव गोलछा और जय बग्गा, दुर्ग, भिलाई के ट्रांसपोर्टर जितेंद्र सिंह के ठिकानों सहित ऑयल तथा ट्रांसपोर्ट कारोबार से जुड़े उनके साले संतोष सिंह, बिलासपुर, उस्लापुर स्थित कोल कारोबारी शाजिद खान, गरियाबंद जिला के गोबरा नवापारा और राजिम में कारोबारी विमल पारख तथा राजा पारख के प्रतिष्ठान शांति विजय और नवकार ज्वेलर्स के साथ राजा पारख के निवास पर छापे की कार्रवाई की है। ▶▶|शेष पेज 4 पर

ईडी ने शराब, कोल घोटाला मामले में अनवर के यहां की छापे की कार्रवाई



इतने ठिकानों पर रेड

ईओडब्लू द्वारा जारी बयान के अनुसार शराब घोटाला प्रकरण में रायपुर एवं राजनांदगांव जिलों के कुल छह स्थानों पर तलाशी चली है। कोल लेवी घोटाले से संबंधित प्रकरण में जांच एजेंसी ने कोरबा, बिलासपुर, रायपुर एवं दुर्ग जिलों के कुल छह स्थानों पर जांच की। इसी प्रकार मेडिकल घोटाले से संबंधित प्रकरण में रायपुर एवं गरियाबंद जिले के चार स्थानों पर छापे की कार्रवाई की।

जिनके यहां रेड उन पर इन प्रकरणों में शामिल होने का आरोप

राजनांदगांव के कारोबारी वैभव गोलछा, जय बग्गा को पूर्व आबकारी मंत्री कवासी लखमा का करीबी माना जाता है। उनके ठिकानों पर एसीबी, ईओडब्लू की टीम शराब घोटाला प्रकरण की जांच करने पहुंची थी। इन दोनों कारोबारियों के ठिकानों पर कार्रवाई करने रायपुर से 20 सदस्यी टीम पहुंची हुई थी। भिलाई के ट्रांसपोर्ट कारोबारी जितेंद्र सिंह तथा उनके साले के यहां टीम आबकारी तथा कोल घोटाला प्रकरण की जांच करने पहुंची थी। बिलवासपुर में शाजिद खान के यहां कोल ▶▶|शेष पेज 4 पर

छापे में महत्वपूर्ण साक्ष्य मिलने का दावा

ईओडब्लू द्वारा जारी बयान के मुताबिक कार्रवाई के दौरान प्रकरणों से संबंधित वित्तीय अनियमितताओं, अवैध लेन-देन एवं आर्थिक गतिविधियों से जुड़े महत्वपूर्ण अभिलेख, संपत्तियों की रजिस्ट्री के दस्तावेज, डिजिटल उपकरण एवं अन्य साक्ष्य संकलित किए गए हैं। तलाशी के दौरान प्राप्त नवीन तथ्यों एवं साक्ष्यों से प्रकरणों में पूर्व में स्थापित साक्ष्यगत कड़ियों को और अधिक मजबूती मिलने की संभावना है। प्राप्त दस्तावेजों, डिजिटल उपकरणों एवं अन्य साक्ष्यों का सूक्ष्म परीक्षण एवं विश्लेषण किया जा रहा है। प्रकरणों से संबंधित आरोपियों की भूमिका एवं उनके विरुद्ध उपलब्ध साक्ष्यों के आधार पर अग्रिम वैधानिक एवं विवेचनात्मक कार्रवाई निरंतर जारी रहने की बात कही गई है।

यह देश भक्तों और देश विरोधियों के बीच की लड़ाईः नड्डा



हरिभूमि न्यूज ▶▶| दुर्ग

भारतीय जनता पार्टी द्वारा देशभर में चलाए जा रहे लोकतंत्र बचाओ, अराजकता हटाओ अभियान के तहत शुक्रवार को दुर्ग पहुंचे केंद्रीय स्वास्थ्य एवं परिवार कल्याण मंत्री जेपी नड्डा ने एक आमसभा में कांग्रेस और उसके सहयोगी दलों पर जमकर निशाना साधा। उन्होंने कहा कि यह देशभक्तों और देशविरोधी तत्वों के बीच की लड़ाई है। देश की व्यवस्था घुसपैठियों के सहारे नहीं चलने दी जाएगी। कांग्रेस जनता के बीच भ्रम फैलाने का प्रयास कर ▶▶|शेष पेज 4 पर

विष्णुदेव साय सहित कई मंत्री और भाजपा के वरिष्ठ नेता हुए शामिल



जनता मन बना चुकी इसलिए पूरे देश में हार रही है कांग्रेसः साय

मुख्यमंत्री विष्णुदेव साय ने आयोजित कार्यक्रम में कहा कि कांग्रेस की रीति-नीति से पूरा देश अवगत है। आपातकाल को देश आज भी भुला नहीं पाया है। उन्होंने 1975 के आपातकाल का उल्लेख किया और कहा कि जो कांग्रेस आज लोकतंत्र की दुहाई देती है, उसने अपने शासनकाल के दौरान बार-बार अनुच्छेद 356 का राजनीतिक फायदा उठाकर प्रांतीय सरकारों को अस्थिर किया था। कांग्रेस को लेकर देश की जनता मन बना चुकी है। ▶▶|शेष पेज 4पर

होम एन्ड फेस्टिव स्पेशल्स

त्यौहार की सारी खुशियाँ अब बजट में

D Mart® Daily Discounts Daily Savings



₹1,499** सिर्फ
पिजन न्यूट्री मास्टर 3 जार
मूल कीमत ₹3,395

₹1,699** सिर्फ
पिजन इन्डक्शन 1800 वॉट रैपिडो
मूल कीमत ₹3,195



₹2,899** सिर्फ
पिजन 4.2 ली डिजीटल एअर फ्रायर
मूल कीमत ₹7,995

₹2,099** सिर्फ
वंडरशेफ एक्यूरा ब्लेन्डर प्रो 500 वॉट
मूल कीमत ₹5,250

₹229** सिर्फ
स्कॉच ब्राइट नो डस्ट झाड़ू
मूल कीमत ₹325

₹99** से आगे
कैसेरोल



₹299** सिर्फ
जोयो स्टोरवेल कंटेनर 5 ली / 7 ली / 10 ली
मूल कीमत ₹931

₹99* सिर्फ
येरा गिलास सेट 6 पीस
मूल कीमत ₹230

₹105* सिर्फ
सिरेमिक मग सेट 6 पीस
मूल कीमत ₹190

₹199* सिर्फ
ग्लास पुडींग सेट 7 पीस
मूल कीमत ₹440



₹459* सिर्फ
मेलामाइन डिनर सेट 17 पीस
मूल कीमत ₹1,250

₹399* सिर्फ
स्टील डूओ डिनर सेट 10 पीस
मूल कीमत ₹999

₹1,299** सिर्फ
एरिस्टोक्रेट रेन्जर प्रो
मूल कीमत ₹5,420

₹699** सिर्फ
सफारी ड्रिफ्टर डफ़ल बैग 56 सेमी X 26 सेमी X 30 सेमी
मूल कीमत ₹1,999



₹649** सिर्फ
बजाज ड्राय आयरन Dx4
मूल कीमत ₹1,540

₹169** सिर्फ
प्रिंटेड सिंगल बेडशीट 140 सेमी X 225 सेमी
मूल कीमत ₹190

₹99* सिर्फ
टी लाइट कैन्डल 30 पीस
मूल कीमत ₹110

₹69** से आगे
दिवाली गन



₹59* सिर्फ
मिट्टी का दिया 4 पीस पैक
मूल कीमत ₹75

₹149** से आगे
दिवाली 28 एलइडी डेको लाइट

ग्रोसरी

₹94* सिर्फ
लूज़ चना दाल 1 किलो

₹49* सिर्फ
लूज़ रवा 1 किलो

₹499* सिर्फ
काजू 500 ग्राम
मूल कीमत ₹712

₹79* सिर्फ
गुड़ 900 ग्राम
मूल कीमत ₹120



₹41* सिर्फ
लूज़ मैदा 1 किलो

₹80* सिर्फ
लूज़ बेसन 1 किलो

₹589* सिर्फ
बादाम 500 ग्राम
मूल कीमत ₹810

₹115* सिर्फ
इलायची ग्रीन इको 25 ग्राम
मूल कीमत ₹161

गार्मेन्ट्स

₹499** से आगे
मेन्स लॉंग कुर्ता

₹199** से आगे
मेन्स कैजुअल / फॉर्मल शर्ट

₹349** से आगे
मेन्स फॉर्मल ट्राउज़र / जीन्स



₹99** से आगे
लेडीज़ दुपट्टा / स्टोल

₹199** से आगे
लेडीज़ एथनिक शॉर्ट / लॉंग कुर्ता

₹199** से आगे
बॉयज़ शर्ट

₹299** से आगे
गर्ल्स कुर्ता

डेली एसेंशिअल्स

30% छूट मूल कीमत पर
बिकाजी रिश्ते स्वीट एन्ड नमकीन गिफ्ट पैक (संपूर्ण रेंज)

50% छूट मूल कीमत पर
बज़ाना / प्रो-वी ड्रायफ्रूट गिफ्ट पैक (संपूर्ण रेंज)



12% छूट मूल कीमत पर
हल्दीराम्स स्वीट एन्ड नमकीन गिफ्ट पैक (संपूर्ण रेंज)

30% छूट मूल कीमत पर
कैडबरी सेलिब्रेशन्स गिफ्ट पैक (मूल कीमत ₹ 50 से ऊपर की संपूर्ण रेंज पर)

₹185*/₹175* सिर्फ
बिकाजी गोल-म-गोल गुलाब जामुन / गोल-मटोल रसगुल्ला 1.25 किलो
मूल कीमत ₹290 / ₹275

₹625* सिर्फ
हल्दिराम्स देसी घी रिफील 1 ली
मूल कीमत ₹730

₹110* सिर्फ
हल्दिराम्स सोन पापड़ी 500 ग्राम
मूल कीमत ₹135



20% छूट मूल कीमत पर
फेरेरो रोशर 200 ग्राम / 300 ग्राम

₹499*/₹459* सिर्फ
प्रो-वी इंडिपेन्डन्स बादाम / सिलेक्ट काजू 500 ग्राम
मूल कीमत ₹890 / ₹1,005

1 खरीदो 1 पाओ मुफ्त
हल्दिराम्स बेसन लड्डू 500 ग्राम
मूल कीमत ₹320*

₹199* सिर्फ
बिकाजी भुजिया सेव 1 किलो
मूल कीमत ₹350

₹159* सिर्फ
हेम सोहम पूजा तेल 900 मि.ली.
मूल कीमत ₹265



₹99* सिर्फ
साइकिल ऑल इन १ अगरबत्ती 191 पीस
मूल कीमत ₹150

1 खरीदो 1 पाओ मुफ्त
बेला वीटा युनिसेक्स परफ्यूम गिफ्ट पैक 4 पीस x 20 मि.ली.
मूल कीमत ₹649*

न्यूनतम 9% छूट

• देवपुरी: 9109097849
• भिलाई, अंबाडी नगर: 6269500098
• भिलाई, पोटियाकला दुर्ग: 9630804906
• भिलाई, नेशनल हाइवे-6: 9752574902/9752098603
• राजनांदगांव: 6269500166
• रायपुर,रिंग रोड: 0771-2262922
• रायपुर, सिटी मॉल: 6262000236
• बिलासपूर, सरकंडा: 9630556273

उत्पादों के चित्र केवल प्रतिनिधित्व के उद्देश्यों के लिए हैं और वास्तविक उत्पादों से भिन्न हो सकते हैं. • उत्पाद के ऑफर्स स्टाक रहने तक वैध. • ऑफर्स स्थान के अनुसार भिन्न हो सकते हैं. इस विज्ञापन में दिखाये गये ब्रांड, संबंधित ब्रांड के मालिक के स्वामित्व में हैं.^प्रबंधन के पास अपने विवेक से कीमतों में बदलाव, छूट देने का और उत्पादों को बेचने का अधिकार सुरक्षित हैं. • नियम और शर्तें लागू • *खुदरा विक्री मूल्य. • # 1 वस्तु

Impulse/10/26

लिव-इन-रिलेशन को लेकर सुप्रीम कोर्ट की सख्त टिप्पणी

रिश्ता खत्म करने को धोखा या फ्रॉड नहीं कहा जा सकता, आरोपी बरी



एजेंसी ▶▶| नई दिल्ली

सुप्रीम कोर्ट की जस्टिस बीवी नागरत्ना और जस्टिस आर. महादेवन की बेंच ने लिव इन रिलेशन को लेकर कहा कि अगर दो बालिग आपसी सहमति से प्रेम संबंध में रहते हैं और उनके बीच शारीरिक संबंध बनते हैं, तो रिश्ता टूटने के बाद उन संबंधों को सिर्फ इस वजह से रेप नहीं माना जा सकता कि अब दोनों साथ नहीं हैं। कोर्ट ने यह टिप्पणी शादी का झूठा वादा करके रेप करने के आरोप से जुड़े एक मामले में की। कोर्ट ने आरोपी व्यक्ति को मामले में लगे आरोपों से मुक्त कर दिया।

कोर्ट ने साफ किया कि अगर शुरुआत से ही शादी का झूठा वादा करके किसी की सहमति हासिल की गई थी, तो मामला अलग हो सकता है लेकिन रिश्ता बाद में खराब हो जाने या टूट जाने के कारण पहले बनाए गए सहमति वाले शारीरिक संबंधों को अपने आप रेप नहीं माना जा सकता।

सबको है रिश्ता खत्म करने का भी अधिकार

सुप्रीम कोर्ट ने कहा कि अगर किसी व्यक्ति को इस डर से रिश्ता जारी रखना पड़े कि अलग होने पर उस पर रेप का आरोप लग सकता है, तो यह उसकी अपनी मर्जी से फैसला लेने की आजादी को खत्म कर देगा। कोर्ट ने सवाल उठाया कि क्या किसी व्यक्ति को रिश्ता खत्म करने का अधिकार नहीं है? सिर्फ रिश्ता खत्म करने के फैसले को धोखा या फ्रॉड नहीं कहा जा सकता।

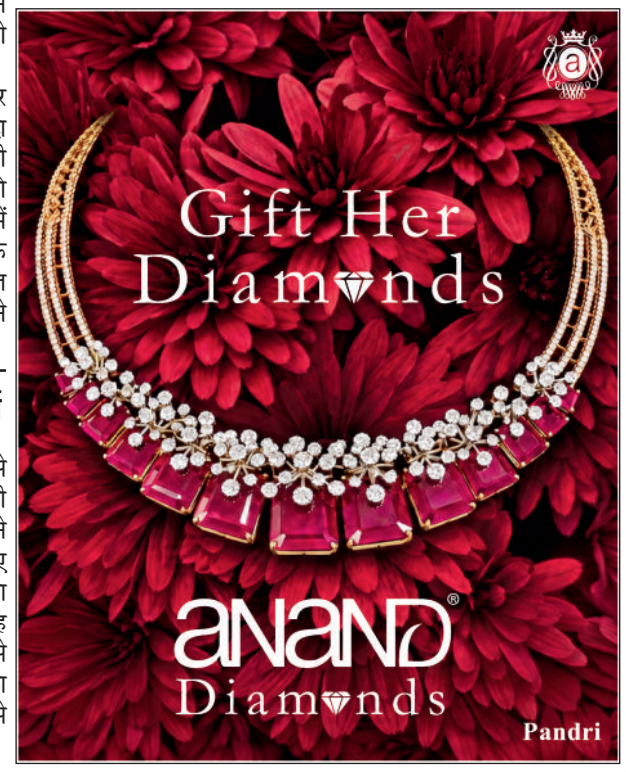

रिश्ता खत्म होने के बाद केस, चिंताजनक

सुप्रीम कोर्ट ने कहा कि हाल के वर्षों में एक चिंताजनक चलन देखने को मिला है, जिसमें आपसी सहमति से बने रिश्ते के खत्म होने के बाद आपराधिक कानून का सहारा लिया जाता है। हालांकि, कोर्ट ने यह भी कहा कि किसी व्यक्ति को केवल इसलिए परेशान करने के लिए आपराधिक कानून का इस्तेमाल नहीं होना चाहिए क्योंकि उसने आपसी सहमति से बने रिश्ते को खत्म कर दिया है।

रेप के मामलों को गंभीरता से लेना जरूरी

कोर्ट ने यह भी कहा कि रेप एक गंभीर अपराध है और इसे उन्हीं मामलों में लागू किया जाना चाहिए, जहां यौन हिंसा, दबाव या सहमति में धोखाधड़ी के साफ संकेत हों। बेंच ने माना कि रेप की कई घटनाएं सामने नहीं आ पातीं और पीड़ित महिलाएं बदनामी के डर से चुप रह जाती हैं। इसलिए जहां यौन हिंसा के साफ सबूत हों, वहां ऐसे मामलों की गंभीरता से जांच और कार्रवाई होनी चाहिए।

'समझौते' पर रेप केस रद्द नहीं किया जा सकता

सुप्रीम कोर्ट ने मध्य प्रदेश हाईकोर्ट के आदेश खारिज किया। हाईकोर्ट ने दोनों पक्षों के बीच हुए समझौते के आधार पर रेप केस रद्द कर दिया था। सुप्रीम कोर्ट ने कहा कि गंभीर अपराधों से जुड़े मामलों को केवल एक समझौते के आधार पर रद्द करने की अनुमति नहीं दी जा सकती। जस्टिस जे.बी. पारदीवाला और जस्टिस के. विनोद चंद्रन की बेंच ने यह टिप्पणी तब की, जब वे आरोपी को अग्रिम जमानत दे रहे थे और मामले में ट्रायल (मुकदमा) आगे बढ़ाने का निर्देश दे रहे थे। कोर्ट ने इस बात पर भी चिंता जताई कि कैसे पैसों के लालच में झूठी शिकायतें दर्ज कराई जाती हैं। कोर्ट ने कहा हमें न केवल उन समझौतों की चिंता है जो आरोपी द्वारा दबाव डालकर किए जा सकते हैं, बल्कि हमें इस बात का भी डर है कि भविष्य में समझौते के लालच में ऐसी कई झूठी शिकायतें दर्ज कराई जा सकती हैं। उपरोक्त बातों को ध्यान में रखते हुए सुप्रीम कोर्ट ने हाईकोर्ट का आदेश रद्द किया और मुकदमे को आगे बढ़ाने का निर्देश दिया।

डिजिटल सुराग से दबोचे गए आतंकी फंडिंग के 10 गुर्गे

नई दिल्ली। जम्मू-कश्मीर पुलिस ने शोपियां से 10 लोगों को गिरफ्तार किया है। इन पर आतंकी गतिविधियों के लिए पैसे जुटाने का आरोप लगा है। पुलिस ने पैसों के संदिग्ध लेन-देन की पड़ताल की, जिससे जांचकर्ताओं को आतंकवाद को बढ़ावा देने के लिए ऑनलाइन वित्तीय लेन-देन में शामिल लोगों के एक बड़े नेटवर्क का पता चला। इस नेटवर्क से जुड़े कुछ लोग पहले से ही जेल में हैं। पुलिस को यह बड़ी कामयाबी तब मिली जब उन्होंने अलग-अलग ऐप्स के जरिए हुए संदिग्ध डिजिटल भुगतानों का पता लगाया। इस जानकारी से उन्हें यह समझने में मदद मिली कि पैसा कैसे एक जगह से दूसरी जगह पहुंच रहा था और वे बड़े आतंकी नेटवर्कों से जुड़ पाए।

मोदी को बदनाम करने अफरातफरी फैलाने का था प्लान

एजेंसी ▶▶| बनासकांठा

गृह राज्य गुजरात के दो दिवसीय दौरे पर आए प्रधानमंत्री नरेंद्र मोदी ने शुक्रवार को बनासकांठा में 14 हजार करोड़ की कई विकास परियोजनाओं का शिलान्यास और लोकार्पण किया। इस दौरान एक विशाल जनसभा को संबोधित करते हुए उन्होंने कृषि, पशुपालन और ग्रामीण अर्थव्यवस्था में केंद्र सरकार की उपलब्धियां गिनाईं तथा विपक्ष पर भी निशाना साधा। मोदी ने कहा कि आज देश का हर किसान और नौजवान विकसित भारत के संकल्प के साथ आगे बढ़ रहा है, लेकिन कुछ लोगों को यह अच्छा नहीं लग रहा। ये देश को मुश्किल में देखना चाहते हैं। इनका प्लान देश में अफरातफरी फैलाने का था ताकि 'मोदी' को बदनाम कर सकें। पीएम ने कहा, 'पशुपालन हमारी ग्रामीण अर्थव्यवस्था का महत्वपूर्ण अंग है और इसमें महिलाओं की बड़ी भागीदारी है।

बनासकांठा में बोले पीएम



इजरायल में वोटों की गिनती खत्म, सरकार बनाने गठजोड़ की कवायद

इजरायल में नहीं मिला किसी को बहुमत अरब पार्टियों के हाथ सत्ता की चाबी

इजराइल में संसदीय चुनावों की मतगणना पूरी कर ली है, लेकिन नतीजों के बाद नेतन्याहू गुट 120 सदस्यों वाली संसद में बहुमत हासिल करने से पीछे रह गया है। विपक्ष को भी बहुमत नहीं मिला है। इजरायली मीडिया की रिपोर्ट के अनुसार,120 सदस्यों वाली संसद (नेसेट) में प्रधानमंत्री बेंजामिन नेतन्याहू के गठबंधन को 53 सीटें मिलीं, जबकि विपक्षी दलों ने 48 और अरब दलों ने 19 सीटें जीतीं। नेतन्याहू की 'लिकुड' पार्टी 27 सीटों के साथ सबसे बड़ी पार्टी बनकर उभरी है।

एजेंसी ▶▶| येरुशलम

इजराइल संसदीय में न तो गठबंधन और न ही विपक्षी खेमा संसदीय बहुमत के लिए जरूरी 61 सीटों का आंकड़ा हासिल कर सका, जिससे सत्ता का संतुलन अनिश्चित बना हुआ है। नेतन्याहू ने वोट में गड़बड़ी का आरोप लगाया है। वहीं, चुनावी धांधली और विदेशी दखल के आरोपों पर चुनाव अधिकारियों और सुरक्षा एजेंसी 'शिन बेट' ने कड़ी प्रतिक्रिया दी है।



... तो फिर नेतन्याहू की रहेगी कार्यवाहक सरकार

गठबंधन बनाने के लिए नेताओं को कई मुश्किल समझौते करने पड़ सकते हैं, जिससे उनके अपने ही मतदाता नाराज हो सकते हैं। अगर वे ऐसा करने में नाकाम रहते हैं, तो अगले साल की शुरुआत में फिर से चुनाव कराने पड़ सकते हैं। तब तक नेतन्याहू की सरकार 'कार्यवाहक सरकार' (केयरटेकर गवर्नमेंट) के तौर पर काम करती रहेगी।

अगले पीएम को लेकर उलझा मामला

इजरायल के चुनाव नतीजे आ जाने के बाद यह सवाल अभी भी बना हुआ है कि प्रधानमंत्री कौन बनेगा। अब अलग-अलग पार्टियों का लक्ष्य 120 सदस्यों वाली संसद में 61 सीटों का बहुमत जुटाना है। प्रधानमंत्री बेंजामिन नेतन्याहू और उनके मुख्य प्रतिद्वंद्वी, पूर्व सैन्य प्रमुख गाद्दी आइसेनकोट, दोनों के लिए ही आगे का रास्ता काफी मुश्किल है। ऐसे में अरब पार्टियों का गुट जिसने ऐतिहासिक रूप से 19 सीटें जीती हैं, एक निर्णायक भूमिका निभा सकता है। इजरायली प्रधानमंत्री और लिकुड नेता बेंजामिन नेतन्याहू ने शुक्रवार को अपने 'चुनावी रिश्वतखोरी' के दावों को दोहराया। उन्होंने अपने एक्स हैंडल पर एक टेलीविजन रिपोर्ट भी पोस्ट की।

विपक्षी दल भी सरकार बनाने लगा जोड़-तोड़ में

निवर्तमान विपक्ष नेता और 'बी-याचाद' के दूसरे सबसे बड़े नेता यायर लैपिड ने चुनाव नतीजों को नेतन्याहू-विरोधी खेमे की जीत बताया है, भले ही यह गठबंधन स्पष्ट बहुमत हासिल करने में नाकाम रहा हो। 'द टाइम्स ऑफ इजरायल' की रिपोर्ट के अनुसार, उन्होंने अपने समर्थकों से धैर्य रखने को कहा है, क्योंकि विपक्षी दल सरकार बनाने के लिए संभावनाएं तलाश रहे हैं।

इजराइल चुनाव में किसे मिली कितनी सीटें

इजराइल की संसद, 'नेसेट' में कुल 120 सीटें हैं। इनमें से नेतन्याहू के नेतृत्व वाले 'लिकुड' गुट को 53 सीटें मिलीं। विपक्षी गुट में गाद्दी आइसेनकोट की 'यशार' पार्टी (21 सीटें), नफ्ताली बेनेट की 'बी-याचाद' पार्टी (12 सीटें), यायर गोलान की 'डेमोक्रेट्स' (8 सीटें) और एविग्डोर लिबरमैन की 'यिसरायल बेतेनु' (7 सीटें) शामिल हैं। अरब नेतृत्व वाली 'राआम' और 'जॉइंट लिस्ट' पार्टियों ने क्रमशः 11 और 8 सीटें जीतीं।

नगरपालिका आम / उप निर्वाचन

छत्तीसगढ़ राज्य निर्वाचन आयोग

"लोकतंत्र की शान, आपका मतदान"

नगरपालिका निर्वाचक नामावली पुनरीक्षण कार्यक्रम 2026 (संशोधित)

दावा आपत्ति प्रस्तुत करने की अंतिम तिथि अब 30.10.2026 से बढ़ाकर 03.11.2026 की गई।

निर्वाचक नामावली का प्रारंभिक प्रकाशन
दिनांक 23.10.2026

- निर्वाचक रजिस्ट्रीकरण अधिकारी कार्यालय
- सहा. निर्वाचक रजिस्ट्रीकरण अधिकारी कार्यालय
- संबंधित नगरीय निकाय कार्यालय
- दावा/आपत्ति हेतु निर्धारित स्थल

दावा/आपत्ति कौन कर सकता है

जिनकी आयु 01 अक्टूबर 2026 को 18 वर्ष पूर्ण हो गई हो तथा
(1) जिनका नाम विधानसभा निर्वाचन की प्रचलित निर्वाचक नामावली में है, किन्तु नगरपालिका की निर्वाचक नामावली के प्रारंभिक प्रकाशन में छूट गया हो, अथवा
(2) जिनका नाम गलत वार्ड में प्रकाशित हो गया हो, अथवा
(3) जिनका विवरण निर्वाचक नामावली में त्रुटिपूर्ण है उसके संशोधन हेतु, अथवा
(4) यदि प्रारंभिक प्रकाशन में किसी मतदाता/स्वयं के निर्वाचक नामावली में नाम होने पर आपत्ति हो तो उसके विलोपन हेतु।

दावा/आपत्ति का प्रारूप

A. प्रारूप क — उपरोक्त बिन्दु क्रमांक 1 एवं 2 हेतु
B. प्रारूप ख — उपरोक्त बिन्दु क्रमांक 3 हेतु
C. प्रारूप ग — उपरोक्त बिन्दु क्रमांक 4 हेतु
D. प्रारूप क-1 — यदि आपका नाम नगरपालिका की प्रारंभिक प्रकाशित निर्वाचक नामावली एवं विधानसभा की प्रचलित निर्वाचक नामावली दोनों में नहीं है तो पहले विधानसभा की निर्वाचक नामावली में नाम जुड़वाकर प्रारूप क-1 में रजिस्ट्रीकरण अधिकारी/सहायक रजिस्ट्रीकरण अधिकारी को दिनांक 11.11.2026 तक आवेदन करना होगा।
(संशोधित नवीन प्रावधान)

दावा/आपत्ति का स्थान एवं समय

कलेक्टर एवं जिला निर्वाचन अधिकारी द्वारा विन्हांकित स्थलों पर प्राधिकृत कर्मचारी को निर्धारित समय पर आवेदन प्रस्तुत कर उसकी पावती अवश्य लेंवें।

S.- 49656

छत्तीसगढ़ स्टेट पावर जनरेशन कंपनी लिमिटेड
(छत्तीसगढ़ शासन का एक उपक्रम)
CIN: U40108CT2003SGC015821
सी एस पी जी सी एल CSPGCL
गोपनीय

क्रमांक 021-45/प्रशिक्षण / एच.टी.पी.एस/622 कोरबा पश्चिम दिनांक : 30.09.2026

प्रति,
01. श्री चंद्रपाल, सहायक अभियंता (प्रशिक्षण)
पता - सी-26 अन्नपूर्णा विहार एच.टी.पी.एस.कॉलोनी कोरबा पश्चिम, पोस्ट जमनीपाली, पिन नं-495450, जिला- कोरबा, मो. नं 8319345653
02. श्री चंद्रपाल, सहायक अभियंता (प्रशिक्षण)
पिता- श्री हीरालाल, ग्राम -बरहोरी, पोस्ट- जनकपुर
पिन नं- 497778, तहसील भरतपुर, जिला- कोरिया (छ.ग.)

विषय :- श्री चंद्रपाल, सहायक अभियंता (प्रशिक्षण) बिना अनुमति एवं सूचना के अनाधिकृत रूप से अनुपस्थिति रहने बाबत्।

संदर्भ :- 01. क्रमांक 021-45/ प्रशिक्षण / 6244, कोरबा पश्चिम, दिनांक 17.01.2025
02. क्रमांक 021-45 / प्रशिक्षण / 7214, कोरबा पश्चिम, दिनांक 07.03.2025
03. क्रमांक 021-45 / प्रशिक्षण / 7553, कोरबा पश्चिम, दिनांक 21.03.2025
04. क्रमांक 021-45/ प्रशिक्षण / 184, कोरबा पश्चिम, दिनांक 07.04.2025
05. क्रमांक 021-45/ प्रशिक्षण / 640, कोरबा पश्चिम, दिनांक 30.04.2025
06. क्रमांक 021-45 / प्रशिक्षण / 3633, कोरबा पश्चिम, दिनांक 12.09.2025
07. क्रमांक 021-45 / प्रशिक्षण / 3912, कोरबा पश्चिम, दिनांक 29.09.2025
08. क्रमांक 021-45 / प्रशिक्षण / 4205, कोरबा पश्चिम, दिनांक 14.10.2025
09. क्रमांक 021-45 / प्रशिक्षण / 7228, कोरबा पश्चिम, दिनांक 19.02.2026
10. क्रमांक 021-45/ प्रशिक्षण / 603, कोरबा पश्चिम, दिनांक 16.09.2026

उपरोक्त विष्यातर्गत लेख है कि, आपके द्वारा दिनांक 31/08/2026 से बिना अनुमति एवं पुर्व सूचना के लगातार अनाधिकृत रूप से अनुपस्थिति हैं। पूर्व में भी समस्त संदर्भित पत्रों द्वारा आपके उपरोक्त विषयक पत्रचार भी बारंबार किया जा चुका है फिर भी आपके द्वारा कोई प्रतिक्रिया या उत्तर प्राप्त नहीं हुआ है।

अतः आपको निर्देशत किया जाता है कि उचित स्पष्टीकरण के साथ 7 दिवस के भीतर पदस्थ कार्यालय में उपस्थित होवें अन्यथा आपके विरूध्द नियमानुसार कार्यवाही की जावेगी।

अधीक्षण अभियंता (मा.ससां एवं प्रशिक्षण)
स. 49653 ह.ता.वि.गृ.,छ.स्टे.पॉ.जन. कं. लिमि., कोरबा पश्चिम

राशिफल

मेष — मन प्रसन्न तो रहेगा, परन्तु बातचीत में सन्तुलन बनाये रखें। स्वास्थ्य के प्रति सचेत रहें। धर्म के प्रति श्रद्धाभाव रहेगा। चिकित्सीय खर्च बढ़ सकते हैं।

वृष — आत्मसंयत रहें। क्रोध से बचें। परिवार के साथ किसी धार्मिक स्थान पर जा सकते हैं। स्वास्थ्य का ध्यान रखें। भागदौड़ अधिक रहेगी। मन प्रसन्न रहेगा।

मिथुन — किसी धार्मिक स्थान की यात्रा का कार्यक्रम बन सकता है। वाहन के रखरखाव पर खर्च बढ़ सकते हैं। सुस्वादु खानपान में रुचि रहेगी।

कर्क — जीवनसाथी का साथ मिलेगा। कारोबार में लाभ के अवसर मिलेंगे। वाणी में सौम्यता रहेगी। शैक्षिक कार्यों में सफलता मिलेगी।

सिंह — जीवनसाथी के स्वास्थ्य का ध्यान रखें। रहन-सहन कष्टमय रहेगा। आत्मविश्वास में कमी आएगी। परिवार की समस्याओं पर ध्यान दें।

कन्या — पठन-पाठन में रुचि रहेगी। शैक्षिक या शोधादि कार्यों के लिए विदेश जा सकते हैं। स्वास्थ्य का ध्यान रखें। संयत रहें। क्रोध के अतिरेक से बचें।

तुला — मन प्रसन्न रहेगा। व्यर्थ के क्रोध एवं वाद-विवाद से बचें। कुटुम्ब के किसी बुजुर्ग से धन मिल सकता है। अपनी भावनाओं को वश में रखें।

वृश्चिक — मन में नकारात्मक विचारों से बचें। कार्यक्षेत्र में परिश्रम अधिक रहेगा। मित्रों का सहयोग मिलेगा। कुटुम्ब-परिवार में धार्मिक कार्य होंगे।

धनु — आय में कमी एवं खर्च अधिक की स्थिति रहेगी। क्रोध एवं आवेश के अतिरेक से बचें। घर-परिवार में धार्मिक एवं मांगलिक कार्य हो सकते हैं।

मकर — क्रोध से बचें। बातचीत में संयत रहें। वस्त्र उपहार में प्राप्त हो सकते हैं। पिता से धन मिल सकता है। मन प्रसन्न रहेगा। पारिवारिक जीवन सुखमय रहेगा।

कुंभ — मान-सम्मान की प्राप्ति होगी। सेहत का ध्यान रखें। परिवार के साथ यात्रा का कार्यक्रम बन सकता है। अनियोजित खर्च बढ़ेंगे। माता का सहयोग मिलेगा।

मीन — पठन-पाठन में रुचि बढ़ेगी। वाणी में मधुरता रहेगी। नौकरी में तरक्की के मार्ग प्रशस्त होंगे। आय में वृद्धि होगी। सन्तान की ओर से सुखद समाचार मिलेंगे।

शब्द पहेली - 6394

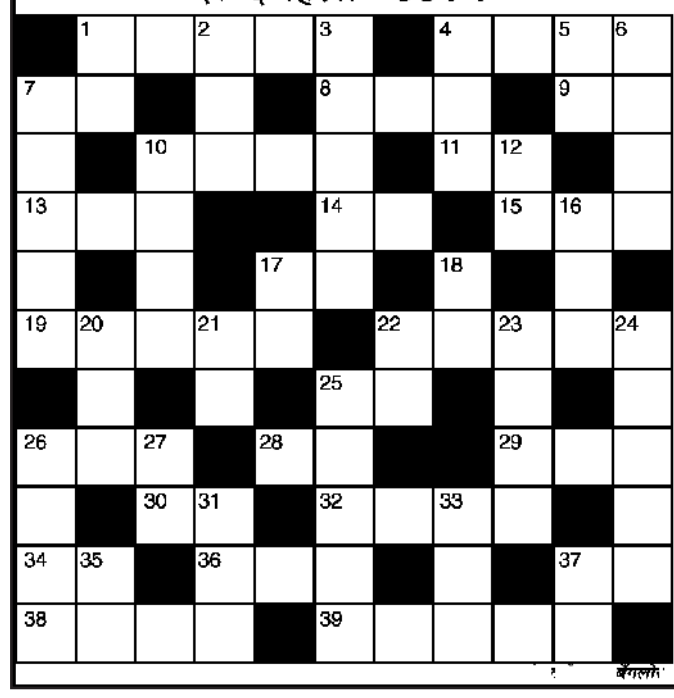

बाएँ से दाएँ
1. राजीव गांधी की पत्नी का नाम-3,2
4. उदारता,बडप्पन-4
7. भोजन,खाद्य पदार्थ-2
8. प्रहरी,रक्षा करने वाला-3
9. अपशिष्ट पदार्थ-2
10. कामदेव,चंद्रमा-4
11. नाड़ी,नस-2
13. जबरन,जबरदस्ती-3
14. वायदा,वचन-2
15. भवन,आलय-3
17. आर्ट,हुनर-2
19. ख्वाबगाह, आरामगाह, सोने का कमरा-5
22. उद्देश्यहीनता-5
25. परिणाम-2
26. अंजन,नेत्रांजन-3
28. सांझ,संध्या-2
29. अधीन-3
30. निश्चित-2
32. निष्ठावान,सत्तानिष्ठ-4
34. बेइमान,सेंधमार-2
36. दाम,मूल्य-3
37. एक छोटी सवारी गाड़ी-2
38. मुस्लिम कैलेंडर का एक महीना-4
39. अश्रु,आंसू-5

ऊपर से नीचे
1. स्वर्ण,कनक-2
2. गुजर करना-3
3. धैर्यवान-3,2
4. राशिचक्र की एक राशि-3
5. आंशिक भीगा हुआ-2
6. सामंजस्य-4
7. यायावर,बंजारा-5
10. चुनाव,वोटिंग-4
12. दुख,कष्ट-2
16. यज्ञ,होम-3
17. कमरा,रूम-2
18. उम्मीद,आस-2
20. जुड़वा-3
21. प्याला-2
22. हृदय,हार्ट-2
23. निकृष्टतर-4
24. बलवान,दमदार-5
25. स्वदेशवासी-5
26. आलसी,निठल्ली-4
27. बुरी आदत-2
31. भरोसा,विश्वास-3
33. आंचल,पल्लू-3
35. अंग्रेजी शराब का एक प्रकार-2
37. समय, वक्त-2

शब्द पहेली -6393 का हल

	भ	स्या	सु	र		दा	न	वी	र
नौ			ब	स		न	ग		म
ज	प		ह	म	ला	व	र		म	ल
वा	र				न				न	म
न	क	ऊ	त		त		अ	न	मो	ल
	र		ह	रा	म	खो	र		ह	
अ	दि	क्षी	त		ला		ज	मा	न	त
स	गा				म				सिं	ह
मा	र		क	म	त	र	ता		ह	ल
न			मा	ही		ज	ड़			का
	म	स	ल	न		क	ना	ग	त	

सूडोकु नवताल - 6404

कठिन

		5			3			
	2			9	5			
9						6		
							3	5
	6						7	
4	8							
		7						3
			2	4			9	
			8			2		

MANGAL SENACHA, BANGALORE

- प्रत्येक पंक्ति में 1 से 9 तक के अंक भरे जाने आवश्यक हैं.
- प्रत्येक आड़ी और खड़ी पंक्ति में एवं 3×3 के वर्ग में किसी भी अंक की पुनरावृत्ति न हो इसका विशेष ध्यान रखें.
- पहले से मौजूद अंकों को आप हटा नहीं सकते.
- पहेली का केवल एक ही हल है.

सूडोकु नवताल - 6403 का हल

4	2	5	8	6	1	9	7	3
7	3	1	9	4	2	8	5	6
6	9	8	7	3	5	4	2	1
1	6	2	3	8	9	5	4	7
9	4	3	5	1	7	6	8	2
8	5	7	4	2	6	3	1	9
2	1	9	6	5	8	7	3	4
5	7	4	1	9	3	2	6	8
3	8	6	2	7	4	1	9	5

बिलासपुर

शनिवार, 31 अक्टूबर 2026

कार्तिक कृष्ण पक्ष षष्ठी

वर्ष : 26, अंक : 221

पृष्ठ : 12+8 = 20 मूल्य : 4.00***

मौसम

अधि. 24.0

न्यून. 19.5

हरिभूमि

छत्तीसगढ़, मध्यप्रदेश, हरियाणा व दिल्ली से एक साथ प्रकाशित

समाचार ही नहीं, विचार भी

haribhoomi.com

5 न्यूजीलैंड का सबसे बड़ा स्कोर



विचार पेज

संवैधानिक प्रक्रिया से परहेज क्यों



inh 24x7

छत्तीसगढ़ एवं मध्यप्रदेश का सर्वाधिक लोकप्रिय चैनल देखें

TATA PLAY चैनल नं. 1155 | airtel चैनल नं. 366

पाठक सूचना

हरिभूमि

सुनहरा मौका

सुनिश्चित उपहार 2026

का सामान्य कूपन

कल के अंक में देखें।

खबर संक्षेप

हाईकोर्ट के लिए 6 जजों के नामों की अनुशंसा

बिलासपुर। सुप्रीम कोर्ट कॉलेजियम ने छत्तीसगढ़ हाईकोर्ट के लिए कुल 6 जजों के नामों की अनुशंसा की है। इसमें चार नए जज बेंच कोटे से तो 2 जजों का नाम बार कोटे से अनुशंसित की गई है। इसके बाद केन्द्र सरकार और राष्ट्रपति की मंजूरी के बाद सभी हाईकोर्ट जज नियुक्त किए जाएंगे। इसमें बेंच कोटे से आनंद शुक्ला, रत्न निधि पुष्टी, शशांक ठाकुर और सौरभ शर्मा शामिल हैं। इसके साथ ही रजनीश श्रीवास्तव और बलराम प्रसाद वर्मा के नामों की अनुशंसा भी की गई है।



बीमा कंपनियों ने शुरू की 50,962 मामलों में सर्वे की प्रक्रिया

अर्नब तूफान ने उजाड़ी फसल, 60 घंटे में 60,000 किसानों ने दी राहत के लिए अर्जी

सचिन अग्रहरि ▶▶| राजनांदगांव/रायपुर

चक्रवाती तूफान अर्नब से खरीफ फसलों को हुए नुकसान का दायरा अब सामने आने लगा है। प्रदेश के अलग-अलग जिलों से बड़ी संख्या में किसानों ने अपनी खराब हुई फसल की जानकारी बीमा कंपनियों को दी है। 28 से 30 अक्टूबर 2026 तक प्रदेशभर में 60 हजार से अधिक किसानों ने टोल फ्री नंबर पर फसल नुकसान की सूचना दर्ज कराई है। इनमें सबसे बड़ी संख्या ऐसे मामलों की है, जिनमे नुकसान का सर्वेक्षण अभी जारी है।

बीमा कंपनियों ने 50,962 मामलों में सर्वे की प्रक्रिया शुरू कर दी है। वहीं राज्य शासन ने भी राज्य के राजस्व, कृषि एवं उद्यानिकी विभाग को तत्काल मुआवजे का प्रकरण तैयार करने के निर्देश दिए है। उल्लेखनीय है कि बंगाल की खाड़ी के उपर चक्रवाती तूफान अरनब के कारण छत्तीसगढ़ में खरीफ की फसलों में काफी नुकसान हुआ है। राज्य के कई जिलों में जहां दशहरे के बाद धान की कटाई शुरू हो गयी थी वहीं कई इलाकों में किसानों की खड़ी फसल खराब हो गयी है। तूफान के बाद किसान अब ▶▶|शेष पेज 4 पर

हरिभूमि फॉलोअप





कर्ज माफ करे सरकार

अर्नब तूफान से प्रभावित किसानों के खेतों का तत्काल सर्वे कराया जाए तथा नुकसान का निष्पक्ष आकलन कर उचित मुआवजा प्रदान किया जाए। इसके साथ ही प्राकृतिक आपदा की मार झेल रहे किसानों का संपूर्ण कृषि ऋण माफ किया जाए, ताकि किसान इस आर्थिक संकट से उबर सकें।

-मोतीलाल सिन्हा
प्रदेश किसान संघ छत्तीसगढ़

सात हजार मामले निरस्त

आंकड़ों के मुताबिक बीमा कंपनियों को 60 घंटे के भीतर टोल फ्री नंबर पर मिली करीब साठ हजार सूचनाओं में 7,507 मामलों को निरस्त किया गया है, जबकि 1,197 मामलों में बीमा कंपनी की ओर से कार्रवाई की जा चुकी है। 50 हजार से ज्यादा प्रकरण अभी लंबित है। इसके अलावा 88 मामलों में सर्वेक्षण पूरा हो चुका है और 1,109 मामले सर्वेक्षण की प्रक्रिया में दर्ज हैं।

कबीरधाम में सबसे ज्यादा नुकसान की सूचना

जिलेवार आंकड़ों पर नजर डालें तो कबीरधाम में सबसे ज्यादा 23,809 किसानों ने फसल नुकसान की सूचना दी है। इसके बाद बालोद में 7,237, दुर्ग में 4,897, खैरागढ़_ छुईखदान_ गंडई में 4,223, धमतरी में 3,141 और राजनांदगांव में 3,026 किसानों ने नुकसान की जानकारी बीमा कंपनी को दी है। अन्य जिलों में भी किसानों ने फसल क्षति की सूचना दी है। सक्ती में 374, कांकेर में 879, जांजगीर-चांपा में 188, बेमेतरा में 3,671, गरियाबंद में 115 और सारंगढ़-बिलाईगढ़ में 354 किसानों की ओर से नुकसान की सूचना दर्ज की गई है।

तीन बीमा कंपनियों के पास पहुंचे हजारों दावे

बीमा कंपनीवार आंकड़ों के अनुसार बजाज कंपनी के अंतर्गत आने वाले जिलों से 30,058 किसानों ने, एचडीएफसी से 17,176 और एआईसी कंपनी से 12,432 किसानों ने फसल नुकसान की सूचना दी है। इस तरह तीनों बीमा कंपनियों के पास पहुंचे मामलों की संख्या 60 हजार तक पहुंच गई है। बीमा कंपनियों के साथ साथ राज्य सरकार ने किसानों को टोल फ्री नंबर 14447 पर फसल नुकसानी की सूचना देने की अपील की है।

सीएम ने दिए नुकसानी के सर्वे के निर्देश

मुख्यमंत्री विष्णुदेव साय ने राज्य के सभी कलेक्टरों को तूफान से फसल के नुकसानी का तत्काल सर्वे करने के निर्देश दे दिए हैं। प्रभावित क्षेत्रों में फसलों को हुए नुकसान का शीघ्र आकलन कर आर.बी.सी. 6-4 के प्रावधानों एवं निर्धारित मानदंडों के अनुसार पात्र किसानों को सहायता राशि उपलब्ध कराई जाएगी। यह भी कहा गया है कि सर्वेक्षण से लेकर सहायता राशि के वितरण तक की पूरी प्रक्रिया में अनावश्यक विलंब नहीं होना चाहिए।



यशोदा अस्पताल में चल रहा था इलाज

अहिवारा विधायक कोर्सेवाड़ा का हैदराबाद में निधन

हरिभूमि न्यूज ▶▶| भिलाई

अहिवारा विधानसभा क्षेत्र के भाजपा विधायक दुर्ग निवासी राजमहंत डोमनलाल कोर्सेवाड़ा का लंबी बीमारी के बाद हैदराबाद स्थित यशोदा अस्पताल में



शुक्रवार को निधन हो गया। वे 78 वर्ष के थे। डोमन लाल कोर्सेवाड़ा पहली बार वर्ष 2008 में भाजपा से टिकट लेकर अहिवारा विधानसभा में अपनी जीत हासिल की थी। फिर दोबारा वर्ष 2023 के विधानसभा चुनाव में उन्होंने कांग्रेस उम्मीदवार निर्मल कोसरे को 25,263 वोटों के अंतर से हराया और 96,717 वोट से जीत हासिल की थी। वे छत्तीसगढ़ विधानसभा 2023 के सबसे उम्रदराज विधायकों में शामिल रहे हैं। हैदराबाद से शनिवार की सुबह 11 बजे तक शव दुर्ग पहुंचेगा। इसके बाद अंतिम संस्कार के लिए पैतृक निवास ग्राम ▶▶|शेष पेज 4 पर

क्रिप्टोकरेंसी एक्सचेंज बाइनेंस को बनाया निशाना

इतिहास की सबसे बड़ी क्रिप्टो करेंसी चोरी, हैकर्स ने उड़ाए 6 अरब डॉलर

हरिभूमि न्यूज ▶▶| नई दिल्ली

दुनिया की सबसे बड़ी क्रिप्टोकरेंसी एक्सचेंज बाइनेंस पर बड़ा साइबर अटैक हुआ है। हैकर्स ने कंपनी से करीब 6.3 अरब डॉलर (लगभग 60 हजार करोड़ रुपए) की डिजिटल संपत्ति चुरा ली है। यह इतिहास की सबसे बड़ी क्रिप्टो हैकिंग है। बाइनेंस ने दूसरी क्रिप्टो कंपनियों की मदद से करीब 3 अरब डॉलर की संपत्ति को तो फ्रीज करा दी है, बाकी का क्या हुआ, ▶▶|शेष पेज 4 पर



मार्केट में भारी उठापटक

इस घटना के बाद क्रिप्टोकरेंसी मार्केट में भारी उठापटक देखने को मिली। शुक्रवार 30 अक्टूबर को शुरुआती ट्रेडिंग में बिटकॉइन का भाव 3% से ज्यादा गिरकर $76,368 पर आ गया। दूसरी प्रमुख क्रिप्टोकरेंसी ईथर का दाम भी 3% से ज़्यादा गिरकर दो महीने के सबसे निचले स्तर $2,178 पर आ गया।

भारतीय भी प्रभावित हुए

बाइनेंस के 100 से ज्यादा देशों में 30 करोड़ से ज्यादा रजिस्टर्ड यूजर हैं। इनमें 2 से 2.5 करोड़ भारतीय यूजर होने का अनुमान है। हालांकि, कितने लोग इससे प्रभावित हुए हैं, इसका आंकड़ा अभी जारी नहीं किया है। भारत में क्रिप्टोकरेंसी के लेन-देन पर रोक नहीं है, लेकिन इसे आधिकारिक मुद्रा नहीं माना जाता।

बदरीनाथ से फाटा जाते वक्त हुआ हादसा

जोशीमठ में हेलिकॉप्टर क्रैश, सभी 6 की मौत



एजेंसी ▶▶| देहरादून

उत्तराखंड के चमोली जिले में बदरीनाथ धाम से फाटा जा रहा एक हेलिकॉप्टर दुर्घटनाग्रस्त हो गया। चमोली पुलिस की ओर से जारी हेलिकॉप्टर में सवार पायलट समेत सभी 6 लोगों की मौत हो गई है। यह हादसा जोशीमठ के पास हाथी पहाड़ के पीछे चायी गांव के इलाके ▶▶|शेष पेज 4 पर

बारिश और घने बादलों से रेस्क्यू में मुश्किल

हादसे की सूचना वाले इलाके में लगातार बारिश हो रही है और घने बादल छाए हुए हैं। इससे दृश्यता काफी कम है। ऐसे में रेस्क्यू टीमों को हेलिकॉप्टर की लोकेशन तलाशने में परेशानी हो रही है। फिलहाल टीमें बदरीनाथ और जोशीमठ के बीच के इलाके में खोज अभियान चला रही हैं।

ज्ञानेश के खिलाफ महाभियोग कार्यक्रम आज

हरिभूमि न्यूज ▶▶| नई दिल्ली

दिल्ली में कांग्रेस अध्यक्ष मल्लिकार्जुन खड़गे के आवास पर शुक्रवार को होने वाला 'सड़क पर संसद' कार्यक्रम बारिश के चलते स्थगित हो गया। अब यह शनिवार को होगा। कांग्रेस नेता व लोकसभा में नेताप्रतिपक्ष राहुल गांधी ने यह जानकारी प्रेस कॉन्फ्रेंस में दी। उन्होंने कहा, महाभियोग कार्यक्रम यानी 'सड़क पर संसद' में मुख्य चुनाव आयुक्त ज्ञानेश कुमार के खिलाफ महाभियोग लाया जाएगा। राहुल ने यह भी बताया कि 1 नवंबर को होने वाला मार्च दोपहर 12 बजे मिंटो रोड-कनॉट प्लेस जंक्शन से शुरू होगा और रामलीला मैदान पहुंचेगा।

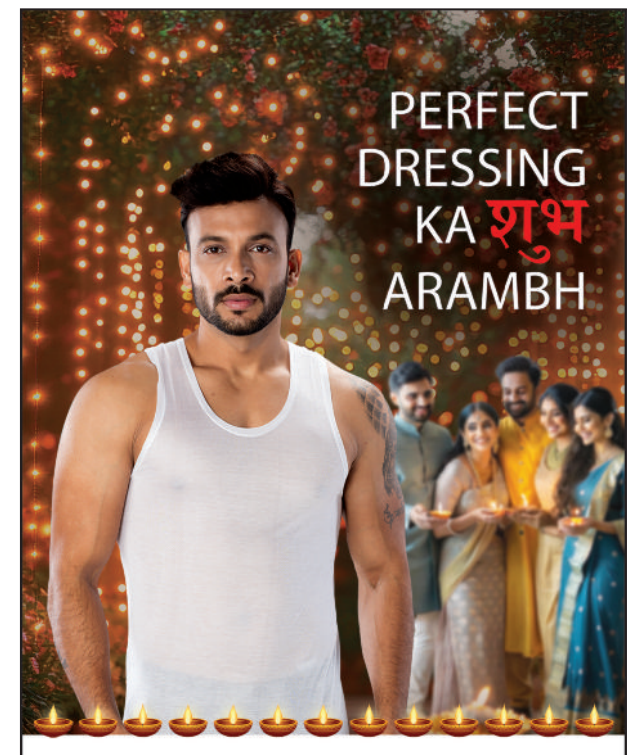

बच्चों की पढ़ाई, इलाज और मनोरंजन के लिए अलग राशि का प्रावधान

सरकार का सिस्टम बदला, अब श्रमिक परिवारों का खर्च तय करेगा न्यूनतम मजदूरी

हरिभूमि न्यूज ▶▶| रायपुर

छत्तीसगढ़ में अब मजदूरों का मेहनताना तय करने का सिस्टम बदल गया है। राज्य में न्यूनतम मजदूरी तय करने के लिए श्रमिक परिवार की जरूरतों और जीवन-यापन पर होने वाले खर्च को आधार बनाया जाएगा। राज्य सरकार ने इसके लिए मजदूरी संहिता (छत्तीसगढ़) नियम, 2026 बनाया है। इन नियमों में भोजन, कपड़े, आवास, ईंधन, बिजली, बच्चों की शिक्षा और चिकित्सा सहित विभिन्न मदों पर होने वाले ▶▶|शेष पेज 4 पर

अलग खबर

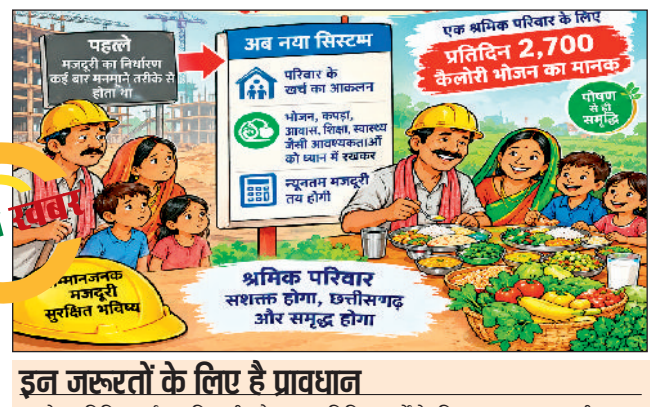

इन जरूरतों के लिए है प्रावधान

इसके अतिरिक्त, ईंधन, बिजली और अन्य विविध खर्चों के लिए न्यूनतम मजदूरी का 20 प्रतिशत तथा बच्चों की शिक्षा, चिकित्सा जरूरतों, मनोरंजन और आकस्मिक खर्चों के लिए 25 प्रतिशत का प्रावधान किया गया है। इस तरह मजदूरी की गणना के मानकों में केवल भोजन ही नहीं, बल्कि परिवार की दूसरी जरूरी जरूरतों को भी जगह दी गई है।

मजदूर पति-पत्नी और दो बच्चों के आधार पर होगी गणना

नियमों के अनुसार, न्यूनतम मजदूरी की दैनिक दर निर्धारित करने के लिए मानक श्रमिक परिवार में श्रमिक, उसका जीवनसाथी और दो बच्चे शामिल माने गए हैं। परिवार की कुल खपत को तीन वयस्क उपभोग इकाइयों के बराबर माना गया है। भोजन की जरूरत तय करने के लिए प्रति उपभोग इकाई प्रतिदिन 2,700 कैलोरी का मानक रखा गया है। कपड़ों की जरूरत के लिए एक मानक श्रमिक परिवार के वास्ते सालाना 66 मीटर कपड़े का प्रावधान है। आवास के खर्च को भी मजदूरी की गणना में शामिल किया गया है। इसके लिए भोजन और वस्त्र पर होने वाले खर्च का 10 प्रतिशत आवासीय किराये के रूप में निर्धारित किया गया है।

साल में दो बार बदलेगा महंगाई भत्ता

नए नियमों के नियम 5 में परिवर्तनशील महंगाई भत्ते (वीडीए) के पुनरीक्षण की व्यवस्था की गई है। इसके अनुसार, भारत सरकार के श्रम एवं रोजगार मंत्रालय के श्रम ब्यूरो द्वारा तैयार किए जाने वाले मूल्य सूचकांक के आधार पर महंगाई भत्ते का पुनरीक्षण साल में दो बार, 1 अप्रैल और 1 अक्टूबर को किया जाएगा। न्यूनतम मजदूरी की दर निर्धारित करते समय सरकार को भौगोलिक क्षेत्र, संबंधित रोजगार में अनुभव और काम के लिए जरूरी कौशल के स्तर को ध्यान में रखना होगा। इसके तहत अकुशल, अर्द्धकुशल, कुशल और उच्च कुशल श्रमिकों की श्रेणियां निर्धारित की गई हैं।

पीस रेट मजदूरों के लिए ये प्रावधान

टुकड़ा-दर यानी पीस-रेट पर काम करने वाले श्रमिकों की मजदूरी निर्धारित करने के लिए भी अलग प्रावधान है। इसमें यह आकलन करना होगा कि काम की एक इकाई पूरी करने में कितना समय लगता है, बीच में कितने विश्राम की जरूरत है और आठ घंटे के कार्यदिवस में उचित रूप से कितनी इकाइयों का काम पूरा किया जा सकता है।

एसजेवीएन का मुनाफा हुआ दोगुना से अधिक

नई दिल्ली। सार्वजनिक क्षेत्र की बिजली कंपनी एसजेवीएन लिमिटेड का चालू वित्त वर्ष 2026-27 की जुलाई-सितंबर तिमाही में एकीकृत शुद्ध लाभ दोगुना से अधिक होकर 657.72 करोड़ रुपये रहा। कंपनी ने बीते वित्त वर्ष 2025-26 की समान तिमाही में 307.60 करोड़ रुपये का एकीकृत शुद्ध लाभ कमाया था। एसजेवीएन लिमिटेड ने शेयर बाजार को दी सूचना में बताया कि समीक्षाधीन तिमाही में उसकी कुल आय बढ़कर 2,290.31 करोड़ रुपये हो गई, जो एक साल पहले की समान तिमाही में 1,078.29 करोड़ रुपये थी।

वरुण बेवरेजेज का लाभ बढ़कर 830 करोड़ रुपए

नई दिल्ली। पेप्सिको की सबसे बड़ी 'फ्रेंचाइजी बॉटलर' कंपनी वरुण बेवरेजेज लिमिटेड का तीसरी तिमाही में एकीकृत शुद्ध लाभ सालाना आधार पर 13.54 प्रतिशत बढ़कर 830.6 करोड़ रुपये रहा। भारत और अंतरराष्ट्रीय बाजारों में बिक्री की मात्रा में दहाई अंक की वृद्धि से कंपनी का लाभ बढ़ा। िमाही में शुद्ध लाभ 731.51 करोड़ रुपये रहा था। कंपनी कैलेंडर वर्ष को वित्त वर्ष मानती है। कंपनी ने शुक्रवार को शेयर बाजार को दी सूचना में बताया कि जुलाई-सितंबर तिमाही में परिचालन राजस्व 33.3 प्रतिशत बढ़कर 6,815.58 करोड़ हो गया।



एटमबर्ग और पंजाब कार्बोनिक को आईपीओ के लिए सेबी की मंजूरी

नई दिल्ली। घरेलू उपकरण बनाने वाली कंपनी एटमबर्ग टेक्नोलॉजीज और कार्बन डाइऑक्साइड (सीओ2) के संग्रहण एवं उपयोग के साथ औद्योगिक गैस समाधान उपलब्ध कराने वाली कंपनी पंजाब कार्बोनिक को आरंभिक सार्वजनिक निर्गम (आईपीओ) के जरिये पूंजी जुटाने के लिए सेबी की मंजूरी मिल गई है। भारतीय प्रतिभूति एवं विनिमय बोर्ड (सेबी) को एटमबर्ग टेक्नोलॉजीज के आईपीओ के लिए मसौदा दस्तावेज अगस्त में मिले थे, जबकि पंजाब कार्बोनिक ने अप्रैल में मसौदा दस्तावेज जमा किए थे। इन दस्तावेजों की समीक्षा के बाद नियामक ने 29-30 अक्टूबर के दौरान दोनों कंपनियों को अंतिम टिप्पणियां दीं।

बैंक ऋण 17.94% बढ़ा, जमा की वृद्धि दर से आगे निकला

मुंबई। बैंकों ऋण 15 अक्टूबर तक सालाना आधार पर 17.94 प्रतिशत बढ़कर 232.54 लाख करोड़ रुपये हो गया। भारतीय रिजर्व बैंक (आरबीआई) ने शुक्रवार को यह कहा। आरबीआई के आंकड़ों के अनुसार, इस दौरान बैंक जमा में 16.60 प्रतिशत की वृद्धि हुई। पंद्रह अक्टूबर, 2026 तक बैंकों में कुल जमा राशि बढ़कर 284.37 लाख करोड़ रुपये हो गई, जो 17 अक्टूबर, 2025 तक 243.88 लाख करोड़ रुपये थी। इस तरह जमा में सालाना आधार पर 16.60 प्रतिशत की वृद्धि हुई। आरबीआई के आंकड़ों के अनुसार, 15 अक्टूबर, 2026 तक बैंक ऋण 232.54 लाख करोड़ रुपये रहा, जो पिछले साल 17 अक्टूबर को 197.17 लाख करोड़ रुपये था। इस तरह इसमें सालाना आधार पर 17.94 प्रतिशत की वृद्धि दर्ज की गई।

देशभर में एक नवंबर से शुरू होगा डिजिटल जीवन प्रमाणपत्र अभियान

एजेंसी ▶▶ नई दिल्ली



- देश के 2000 शहरों और जिलों में शुरू किया जाएगा डीएलसी
- पेंशन जारी रखने पेंशनभोगियों को देना होता है डीएलसी

सरकार ने शुक्रवार को कहा कि देश भर में एक नवंबर से 2,000 शहरों और जिलों में डिजिटल जीवन प्रमाणपत्र (डीएलसी) अभियान शुरू किया जाएगा। यह अब तक का सबसे बड़ा डिजिटल जीवन प्रमाणपत्र अभियान है। पेंशन जारी रखने के लिए पेंशनभोगियों को हर साल जीवन प्रमाणपत्र जमा करना होता है। डिजिटल जीवन प्रमाणपत्र के जरिये यह प्रक्रिया 'जीवन प्रमाण' नामक बायोमेट्रिक आधारित डिजिटल सेवा से पूरी की जा सकती है। कार्मिक मंत्रालय के बयान के अनुसार, पेंशन एवं पेंशनभोगी कल्याण विभाग एक नवंबर से से पांचवां राष्ट्रव्यापी डिजिटल जीवन प्रमाणपत्र अभियान शुरू करेगा, जो 30 नवंबर, 2026 को समाप्त होगा। यह अब तक का सबसे बड़ा डिजिटल जीवन प्रमाणपत्र अभियान होगा। सरकार ने कहा कि इस अभियान के लिए पेंशन वितरित करने वाले बैंकों, इंडिया पोस्ट पेमेंट्स बैंक, पेंशनभोगी कल्याण संघों, रक्षा महालेखा नियंत्रक (सीजीडीए), दूरसंचार विभाग, रेलवे, ईपीएफओ, राज्य सरकारों, भारतीय विशिष्ट पहचान प्राधिकरण और इलेक्ट्रॉनिक्स एवं सूचना प्रौद्योगिकी मंत्रालय के साथ समन्वय किया जाएगा। इसका उद्देश्य देश के दूरदराज के इलाकों में रहने वाले पेंशनधारकों तक पहुंचना है। बयान के अनुसार, अभियान में मुख्य रूप से चेहरे से पहचान प्रौद्योगिकी को बढ़ावा देने पर जोर दिया जाएगा।

चांदी 8,300 रु. टूटकर निचले स्तर पर

नई दिल्ली। राष्ट्रीय राजधानी के सराफा बाजार में शुक्रवार को चांदी की कीमत 8,300 रुपये लुढ़ककर करीब 11 महीने के निचले स्तर 1.90 लाख रुपये प्रति किलोग्राम पर आ गई। अंतरराष्ट्रीय बाजारों में तेज गिरावट के कारण कीमती धातुओं में बिकवाली से चांदी के दाम टूटे। अखिल भारतीय सराफा संघ के अनुसार, 99.9 प्रतिशत शुद्धता वाला सोना भी 1,300 रुपये टूटकर 1,45,200 रुपये प्रति 10 ग्राम (सभी कर सहित) पर रहा। बृहस्पतिवार को इसका भाव 1,46,500 रुपये प्रति 10 ग्राम था। पिछले कारोबारी सत्र में मामूली बढ़त दर्ज करने के बाद चांदी में गिरावट आई।



- सोना 1,300 रुपए फिसलकर 1,45,200 रुपए प्रति दस ग्राम
- चांदी लुढ़कर 1.90 लाख रुपए प्रति किलोग्राम पर

चांदी का भाव 8,300 रुपये गिरकर 1,90,200 रुपये प्रति किलोग्राम रहा, जबकि पिछले कारोबारी सत्र में यह 1,98,500 रुपये प्रति किलोग्राम पर बंद हुआ था।

शेयर बाजार लगातार दूसरे दिन चढ़ा सेंसेक्स में 308 अंक की तेजी

मुंबई। सूचना प्रौद्योगिकी (आईटी) कंपनियों और खुदरा कंपनी ट्रेंट के शेयरों में जोरदार लिवाली के बीच घरेलू शेयर बाजार शुक्रवार को लगातार दूसरे कारोबारी सत्र में बढ़त के साथ बंद हुए। सेंसेक्स 308 अंक चढ़ गया जबकि निफ्टी में 116 अंक की तेजी रही। वैश्विक बाजारों में कमजोर संकेतों के बीच कच्चे तेल की कीमतों में तेजी का रुख रहने और विदेशी संस्थागत निवेशकों की बिकवाली से शेयर बाजार की बढ़त सीमित रही। बीएसई का 30 शेयरों वाला मानक सूचकांक सेंसेक्स 308.49 अंक चढ़कर 74,459.53 अंक पर बंद हुआ। कारोबार के दौरान एक समय यह 591.55 अंक बढ़कर 74,742.59 अंक पर पहुंच गया था। निफ्टी भी 116.35 अंक के साथ 23,053.10 अंक पर बंद हुआ। सेंसेक्स के समूह में शामिल कंपनियों में ट्रेंट का शेयर सर्वाधिक 5.20 प्रतिशत चढ़ गया। टाटा समूह की खुदरा कंपनी ने बृहस्पतिवार को बताया था कि सितंबर तिमाही में उसका एकीकृत शुद्ध लाभ 25 प्रतिशत बढ़कर 468 करोड़ रुपये रहा। राजस्व में वृद्धि और परिचालन क्षमता में सुधार से महंगाई के माहौल में भी कंपनी की आय को समर्थन मिला।

एयरटेल अफ्रीका के लाभ में 16 फीसदी का इजाफा

नई दिल्ली। एयरटेल अफ्रीका का वित्त वर्ष 2026-27 की दूसरी तिमाही में शुद्ध लाभ 16 प्रतिशत बढ़कर 25.4 करोड़ अमेरिकी डॉलर रहा। कंपनी ने बीते वित्त 2025-26 की समान तिमाही में 21.9 करोड़ अमेरिकी डॉलर का शुद्ध लाभ कमाया था। समीक्षाधीन तिमाही में कंपनी की आय 26 प्रतिशत बढ़कर 197 करोड़ अमेरिकी डॉलर हो गई। जो 2025-26 की समान तिमाही में 156.7 करोड़ थी। दूसरी तिमाही के दौरान कंपनी के कुल ग्राहकों की संख्या 11.6 प्रतिशत बढ़कर 19.39 करोड़ हो गई। इस दौरान डेटा (इंटरनेट) उपयोग करने वाले ग्राहकों की संख्या 15 प्रतिशत बढ़कर 8.99 करोड़ और मोबाइल मनी ग्राहकों की संख्या 22.4 प्रतिशत बढ़कर 6.09 करोड़ हो गई।

Additional Principal Chief Conservator of Forest (JFM)
Department of Forest & Climate Change
Aranya Bhawan, Sector 19, North Block, Nava Raipur (C.G.)
Phone 0771-2512828, Mail -apccf_jfm@rediffmail.com,
Website- www.forest.cg.gov.in

Request for Proposal for Redevelopment of Nandan Van on PPP Mode

The undersigned intends to select an eligible bidder for the redevelopment of Nandan Van on a DBFOT basis. Interested bidders may download the RFP from the above-mentioned website and submit their bids through the Chhattisgarh e-Procurement Portal at https://eproc.cgstate.gov.in/by 23.11.2026.

APCCF (JFM)
Chhattisgarh, Naya Raipur

G.- 262704316/1

कार्यालय आयुक्त
आदिम जाति तथा अनुसूचित जाति विकास
ब्लॉक-04 डी, भूतल, इन्द्रावती भवन, नवा रायपुर, अटल नगर (छत्तीसगढ़)
Website - tribal.cg.gov.in फोन-2263708,
E mail - ctd.cg@nic.in, yuvacarriernirman@gmail.com

क्रमांक / GENCOR/15045/2025-CGACE नवा रायपुर, अटल नगर

// संक्षिप्त विज्ञप्ति //

CG-Assistant for Competitive Examination (CG-ACE) योजना 2026 के "शिखर (भाग-2) "अंतर्गत राज्य लोक सेवा आयोग द्वारा आयोजित राज्य सिविल सेवा परीक्षा की तैयारी से संबंधित प्रशिक्षण बिलासपुर शहर में कराने के लिए इच्छुक संस्थाओं के इम्पैनलमेंट हेतु प्रस्ताव का आमंत्रण वर्ष 2026

CGACE योजना 2026 के "शिखर (भाग-2)" अंतर्गत छत्तीसगढ़ राज्य के अनुसूचित जनजाति, अनुसूचित जाति एवं अन्य पिछडा वर्ग के चयनित अभ्यर्थियों को राज्य लोक सेवा आयोग द्वारा आयोजित सिविल सेवा परीक्षा की तैयारी हेतु प्रशिक्षण उपलब्ध कराने एवं प्रतिस्पर्धात्मक बनाकर परिणाम मूलक सफलता सुनिश्चित करने हेतु विभाग की योजना है। **बिलासपुर** हेतु 110 सीट के लिए कोचिंग कार्य हेतु निजी प्रतिष्ठित कोचिंग संस्थाओं से प्रस्ताव आमंत्रित किया जा रहा है।

इच्छुक कोचिंग संस्थाएं **दिनांक 30.11.2026** तक बंद लिफाफे में **कार्यालय आयुक्त, आदिम जाति तथा अनुसूचित जाति विकास, ब्लॉक-डी, भूतल, इंद्रावती भवन, नवा रायपुर** में प्रस्तुत करना होगा। योजना नियम की विस्तृत जानकारी, अन्य कार्यवाही एवं तिथियों में परिवर्तन की सूचना संबंधित जानकारी विभागीय वेबसाइट के https://eklavya.cg.nic.in पर अवलोकन किया जा सकता है।

आयुक्त
आदिम जाति तथा अनुसूचित जाति विकास
अटल नगर, नवा रायपुर (छ0ग0)

G. 262704311/2

कार्यालय नगर पंचायत शिवनंदनपुर, जिला-सूरजपुर (छ.ग.)

क्रमांक/1075/ लो.नि./न.पं./ 2026-27 **प्रथम ई-प्रोक्योरमेंट निविदा सूचना** शिवनंदनपुर, दिनांक 29/10/2026

नगर पंचायत शिवनंदनपुर क्षेत्र अंतर्गत आकांक्षीय शौचालय निर्माण कार्य कराया जाना है। इस हेतु लोक निर्माण विभाग में एकीकृत पंजीयन प्रणाली अंतर्गत पंजीकृत सक्षम श्रेणी के ठेकेदारों /निविदाकारों से ऑनलाईन निविदा आमंत्रित की जाती है:-

System Tender No.	Estimated Amount (Lakh)	Earnest Money Deposit (Rs.)	Bid Submission Start Date and Time	Bid Due Date and Time	Physical Document Submission Date and Time	Bid Open Date and Time
203052	23.20	17500.00	29/10/2026 After 20:00 PM	20/11/2026 Before 17:00 PM	26/11/2026 Before 14:00 PM	26/11/2026 After 15:00 PM

टीप:- 01. उपरोक्त कार्य की निविदा की समान्य शर्ते धरोहर राशि, विस्तृत निविदा विज्ञप्ति, निविदा दस्तावेज व अन्य जानकारी ई-प्रोक्योरमेंट वेबपोर्टल https:cgeprocurement.gov.in से डाउनलोड की जा सकती है। 02. विज्ञापन की प्रति cg.uad.gov.in में देखी जा सकती है।

मुख्य नगर पालिका अधिकारी
नगर पंचायत शिवनंदनपुर जिला-सूरजपुर (छ.ग.)

कार्यालय, नगर पालिक निगम, कोरबा (छ.ग.)
मुख्य कार्यालय - साकेत भवन, आई.टी.आई. चौक, कोरबा (छ.ग.) (पं. रविशंकर शुक्ल नगर जोन)

फा.क्र./365, 368, 369 एवं 367 / निर्माण (पं. रविशंकर शुक्ल नगर जोन) / 2026 / कोरबा, दिनांक 26.10.2026

निविदा आमंत्रण की सूचना

लोक निर्माण विभाग से एकीकृत पंजीयन प्रणाली अंतर्गत सक्षम श्रेणी में पंजीकृत ठेकेदारों से निम्नलिखित निर्माण कार्यों हेतु मैन्युअल निविदा वेबसाईट से डाउनलोड कर बंद लिफाफे के माध्यम से आमंत्रित की जाती है:-
1. निर्धारित प्रारूप में निविदा प्रपत्र प्राप्त होने की अंतिम तिथि- 11.11.2026 सायंकाल 3:00 बजे तक
2. निविदा खुलने की अंतिम तिथि- 11.11.2026 सायंकाल 4:30 बजे

क्र.	कार्य का नाम	अनुमानित लागत	धरोहर राशि रू. में
1	वार्ड क्र. 28 एस.ई.सी.एल. कॉलोनी क्र. 01 अंतर्गत बाजार के पास स्थित राजपूत क्षत्रिय समाज भवन के प्रथम तल में हॉल निर्माण कार्य। (महापौर मद) (तृतीय निविदा)	8,04,717/-	6,100/-
2	वार्ड क्र. 26 में वाल्मिकी आवास के पास छोटे गार्डन का पुनः निर्माण कार्य। (निगम मद) (तृतीय निविदा)	3,70,457/-	3,800/-
3	वार्ड क्र. 28 में गणेश पण्डाल के पास मरम्मत एवं विस्तार कार्य। (पार्षद मद 2026-27) (तृतीय निविदा)	5,93,512/-	4,500/-
4	वार्ड क्र. 27 में सामुदायिक भवन का मरम्मत एवं पोताई कार्य। (पार्षद मद) (तृतीय निविदा)	5,91,065/-	4,500/-

उपरोक्त कार्यों की निविदा की सामान्य शर्ते, धरोहर निविदा विज्ञप्ति, निविदा दस्तावेज व अन्य जानकारी कार्यालयीन अवधि में कार्यालय से प्राप्त की जा सकती है साथ ही यह जानकारी विभागीय वेबसाइट Website: www.korbamunicipal.in एवं www.uad.cg.gov.in में देखा एवं डाउनलोड किया जा सकता है।

कार्यपालन अभियंता
(पं. रविशंकर शुक्ल नगर जोन)
नगर पालिक निगम कोरबा (छ.ग.)

।। स्वच्छ भारत निर्माण में योगदान दें।।

PRESS NOTICE
NOTICE INVITING e-tender (1st Call)

No-6800 Date-29/10/2026

"Planning, Designing, Engineering, Procurement and Construction (EPC Mode-1) including one year of operation and maintenance of services of 300 Bedded District Hospital Building with 30 Bedded Trauma Care Unit (Up Gradation of 100 Bedded District Hospital) and Allied infrastructure development work at Raigarh, District Raigarh, Chhattisgarh"

Chhattisgarh Medical Services Corporation LTD. (CGMSCL), Sardar Vallabh Bhai Patel Building, 1st & 2nd Floor, Kayabandha, Sector 24, Atal Nagar Nawa Raipur (C.G.) 492018, as Executing Agency for the Planning, Designing, Engineering, Procurement and Construction (EPC Mode-1) including one year of operation and maintenance of services of 300 Bedded District Hospital Building with 30 Bedded Trauma Care Unit (Up Gradation of 100 Bedded District Hospital) and Allied infrastructure development work at Raigarh, District Raigarh, Chhattisgarh state through e-tendering from eligible contractors/firms in two bid system for the following work :-

Name and Description of work	Estimated cost	Completion period of Work	Last date to fill/ upload the bid through e-biding	Bid Security amount
Planning, Designing, Engineering, Procurement and Construction (EPC Mode-1) including one year of operation and maintenance of services of 300 Bedded District Hospital Building with 30 Bedded Trauma Care Unit (Up Gradation of 100 Bedded District Hospital) and Allied infrastructure development work at Raigarh, District Raigarh, Chhattisgarh	Rs. 10255.21 Lakhs	36 Months (including rainy seasons) +12 Month for Operation and maintenance	23/11/2026 Upto 17:00Hrs	Rs. 51.28 Lakhs (in the form of BG/Insurance Surety bond/FDR) in addition of Rs. 5.00 Lakh EMD (online)

bid document shall be available online from **02/11/2026**
Date of Pre-bid Meeting - **11/11/2026** at CGMSC Ltd. Head Office, Nava Raipur Atal Nagar On 11.00 AM
Bid Opening Date - **26/11/2026**
For submission & other bid details, please refer detailed NIT available on websites www.eproc.cgstate.gov.in, e-Procurement System
Corrigendum/amendments etc., if any, will be notified on these websites only and separate advertisement will not be made for the same CGMSCL reserves the right to accept or reject any application without assigning any reason or incurring any liability whatsoever.

S. 49641 **Superintendent Engineer**

बैंक ऑफ़ बड़ौदा Bank of Baroda
क्षेत्रीय कार्यालय- बिलासपुर, पहली मंजिल, टीआर कॉम्प्लेक्स, एसबीआई के सामने, राजकिशोर नगर, लिंगियाडीह, बिलासपुर-495006 (छ.ग.), 07752-310229 / 310231
ई-मेल: recovery.bilaspur@bankofbaroda.com

शुद्धि पत्र सर्वसाधारण को सूचित किया जाता हैं कि अकलतरा शाखा बैंक ऑफ़ बड़ौदा द्वारा दिनांक 29.10.2026 को हरिभूमि समाचार पत्र में विक्रय सूचना (बंधक रखी गई सोने की वस्तुओं की नीलामी) उधारकर्ता श्री मनाराम कैवर्ती के नाम से प्रकाशित किया गया था, जिसमें भूलवश विवरण शीर्षक आरक्षित मूल्य /ईएमडी के स्थान पर बकाया राशि प्रकाशित हो गया हैं, जिसे सुधारकर आरक्षित मूल्य /ईएमडी पढ़ा जाये। बाकी नियम एवं शर्तें यथावत् रहेगी। असुविधा के लिये हमे खेद हैं।

प्राधिकृत अधिकारी, बैंक ऑफ़ बड़ौदा

दक्षिण पूर्व मध्य रेलवे

ई-निविदा सूचना क्रमांक क्र.- एन आई टी/11/26/30, दिनांक-23.10.2026

भारत के राष्ट्रपति की ओर से वरिष्ठ मंडल सामाग्री प्रबंधक/दक्षिण पूर्व मध्य रेलवे बिलासपुर संभाग निम्नलिखित सामाग्रियों हेतु ई-निविदा आमंत्रित करता है।

क्रमांक	निविदा संख्या	निविदा खुलने की तिथि	निविदा खुलने का समय	निविदा पत्र लागत (रु.)	अर्नेस्ट मनी डिपोजिट (रु.)
1	11265660A	16/11/2026	10:30	00	342600.00

विवरण: – RDSO स्पेसिफिकेशन नंबर RDSO/SPN/TC/107/2018 Ver.2.1 या इसके लेटेस्ट वर्शन के अनुसार 5–वाट VHF डिजिटल वॉकी–टॉकी सेट की सप्लाई। इस सेट में कीपैड और डिस्प्ले नहीं होना चाहिए (RDSO स्पेसिफिकेशन के सीरियल नंबर 2.3 (b) के अनुसार) और इसे निम्नलिखित स्पेसिफिकेशन का पालन करना चाहिए: फ्रीक्वेंसी: फुल बैंड फ्रीक्वेंसी, यानी 146 MHz से 174 MHz । बैटरी का प्रकार: कम से कम 2300 mAh क्षमता वाली लिथियम–आयन बैटरी। कंपोनेंट्स: हर सेट में एक VHF सेट, एक कम्पैटिबल बैटरी (कम से कम 2300 mAh क्षमता वाली लिथियम–आयन बैटरी), बैटरी चार्जर, एंटीना, एक उपयुक्त बेल्ट क्लिप और VHF सेट के साथ इस्तेमाल होने वाली एक अतिरिक्त बैटरी (कम से कम 2300 mAh क्षमता वाली लिथियम–आयन बैटरी) होनी चाहिए। हर कंसाइनी (सामान पाने वाले) को प्रोग्रामिंग के लिए सॉफ्टवेयर के साथ एक ट्यूनिंग किट दी जाएगी। VHF सेट के लिए अतिरिक्त एंटीना – कुल VHF सेट की संख्या का 20 प्रतिशत एंटीना अतिरिक्त (यानी 20) दिया जाएगा। वारंटी: रेडियो सेट और क्विक बैटरी चार्जर के लिए सप्लाई की तारीख से OEM की वारंटी अवधि 5 साल होनी चाहिए, और बैटरी के लिए कम से कम 1 साल होनी चाहिए। मेक/मॉडल:– Motorola Digital XIRP 6600i IP67 या इसके जैसा।
"निविदाकर्ता कृपया हमारी वेबसाइट https://www.ireps.gov.in पर जाएं।"
नोट:– विवरण से संबन्धित विवादास्पद मामले में मूल अंग्रेजी पाठ प्रमाणिक मानी जाएगी।

सीपीआर/10/469 वरिष्ठ मंडल सामाग्री प्रबंधक, द.पू.म. रेलवे, बिलासपुर
South East Central Railway @secrail

M.P. POWER GENERATING CO. LTD.
O/o Executive Director (FM), Shakti Bhawan, Rampur Jabalpur, Ph No. : (0761)-2702680

NOTICE INVITING TENDER

MPPGCL invites Electronic Tenders from reputed/established Contractors for **"Transportation of RoM coal from NCL, WCL and SECL mines through end-to-end RCR mode to SSTPP, Khandwa, SGTPS, Birsinghpur"** as per the following :-

Tender ID	Coal Co.	EMD in Lakh Rs.	Last Date of Online Submission
2026_MPPGC_545228_1	NCL	23.79	10.11.2026
2026_MPPGC_545227_1	WCL	10.74	11.11.2026
2026_MPPGC_545226_1	SECL	3.79	12.11.2026

Tender fee for tender shall be Rs. 5000/-. Please visit **www.mptenders.gov.in** for further details, participation & corrigendum if any.
M.P. Madhyam/128884/2026 ED (FM)

कार्यालय नगरपालिका परिषद कवर्धा, जिला- कबीरधाम (छ.ग.)

क्रमांक /1182/ न.पा.प./ लो.नि.वि. / ई-टेण्डर / 2026-27 कवर्धा, दिनांक 27.10.2026

ई-प्रोक्योरमेंट निविदा सूचना

एकीकृत पंजीयन प्रणाली अंतर्गत सक्षम श्रेणी में पंजीकृत ठेकेदारों से निम्नलिखित निर्माण कार्य हेतु ऑनलाईन (Online) निविदा आमंत्रित की जाती है

क्र.	कार्य का विवरण	अनुमानित व्यय (रूपये लाख में)	निविदा डाउनलोड करने की अंतिम तिथि
1	**SYSTEM TENDER NO. 199972** Rejuvenation of Water body including ecological restoration and public amenities with Five (05) years Operation & Maintenance in Revbandh Talab, Kawardha, Chhattisgarh under AMRUT 2.0.	380.59	19.11.2026

उपरोक्त निर्माण कार्य की निविदा की सामान्य शर्तें, धरोहर राशि, विस्तृत निविदा विज्ञप्ति निविदा दस्तावेज व अन्य जानकारी ई-प्रोक्योरमेंट वेब पोर्टल **http://eproc.cgstate.gov.in** अथवा विभागीय वेबसाईट **http://uad.cg.gov.in** से डाउनलोड की जा सकती है।

मुख्य नगरपालिका अधिकारी,
नगर पालिका परिषद कवर्धा

साउथ ईस्टर्न कोलफील्ड्स लिमिटेड
"मिनी रत्न कम्पनी"
(कोल इण्डिया लिमिटेड का उपक्रम)

एसईसीएल/साईकोलि/मप्र/कुस/भू.रा./2026/1099 दिनांक 15.10.2026

सूचना

सर्व साधारण को सूचित किया जाता है कि एसईसीएल कुसमुण्डा क्षेत्र ग्राम पाली के 295.795 है. की भूमि का अर्जन सीबीए एक्ट (अर्जन एवं विकास) अधिनियम 1957 के तहत किया गया है जिसमें लागू सी.आई.एल. (आर एंड आर) पालिसी 2012 के अनुसार घटते क्रम (रकबा में) concept के आधार पर 147 भू स्वामियों /आश्रितों की पात्रता बनती है जिसमें 01 भूमि स्वामी /आश्रित द्वारा रोजगार हेतु नामांकन पत्र जमा किया गया है, जिसका विवरण अधोलिखित तालिका अनुसार है-

क्र.	स्टेटमेंट 5 के अनुसार भूस्वामी का नाम/ पिता का नाम	खाता नम्बर	खसरा नम्बर	रकबा (एकड में)	कुल रकबा (एकड में)	उम्मीदवार का नाम (नामांकित व्यक्ति का नाम) एवं खातेदार से संबंध	भूस्वामियों/नामित उम्मीदवार द्वारा जमा किए गए पत्रों में भूस्वामी /उम्मीदवार का नाम: विभिन्न दस्तावेज	विभिन्न दस्तावेज के आधार पर खातेदार का नाम	विभिन्न दस्तावेज के आधार पर उम्मीदवार का नाम	टिप्पणी
1	नरेश पिता समारू	285	492/10	0.94	0.94 एकड़	प्रशांत कुमार पिता नरेश कुमार संबंध-पुत्र	नामांकन पत्र	नरेश कुमार पिता समारू राम	प्रशांत कुमार पिता नरेश कुमार	खातेदार एवं उम्मीदवार के द्वारा प्रस्तुत शपथ पत्र के अनुसार विभिन्न पत्रों/ दस्तावेजों में भिन्न भिन्न नाम एक ही व्यक्ति के हैं।
							सत्यापन	नरेश कुमार पिता समारू राम	प्रशांत कुमार पिता नरेश कुमार	
							घटते क्रम सूची के अनुसार क्र.सं. 84	नरेश पिता समारू	-	
							बी- 1 वर्ष 2008-09	नरेश कुमार पिता समारू	-	
							पी- 2 वर्ष 2008 से 2013	नरेश पिता समारू	-	
							ऋण पुस्तिका	नरेश राम पिता समारू	-	
							वंशवृक्ष	नरेश पिता समारू	प्रशांत कुमार पिता नरेश कुमार	
							निवास प्रमाण पत्र		प्रशांत कुमार पिता नरेश कुमार	
							जाति प्रमाण पत्र		प्रशांत कुमार पिता नरेश कुमार	
							शैक्षणिक प्रमाण पत्र (कक्षा 8 वीं)		प्रशांत कुमार पिता नरेश कुमार	
							रोजगार पंजी		प्रशांत कुमार पिता नरेश कुमार	
							आधार कार्ड	नरेश कुमार पिता समारू राम	प्रशांत कुमार पिता नरेश कुमार	
2	दया राम पिता बुद्धू राम	211	211/6, 376/2, 501/10	0.86	0.86 एकड़	जगेश्वर प्रसाद पिता दया राम संबंध-पुत्र	नामांकन पत्र	दया राम पिता बुध्दू राम फौत के पश्चात फुलबाई बेवा दया राम फिरत लाल, जागेश्वर प्रसाद, सरस्वती पिता	जगेश्वर प्रसाद पिता दया राम	खातेदार एवं उम्मीदवार के द्वारा प्रस्तुत शपथ पत्र के अनुसार विभिन्न पत्रों/ दस्तावेजों में भिन्न भिन्न नाम एक ही व्यक्ति के है।
							सत्यापन	दया राम पिता बुध्दू राम फौत के पश्चात फुलबाई बेवा दया राम फिरत लाल, जागेश्वर प्रसाद, सरस्वती पिता	जगेश्वर प्रसाद पिता दया राम	
							घटते क्रम सूची के अनुसार क्र.सं. 84	दया राम पिता बुध्दू राम	-	
							बी- 1 वर्ष 2008-09	दया राम पिता बुध्दू राम	-	
							पी- 2 वर्ष 2008 से 2013	दया राम पिता बुध्दू राम	-	
							ऋण पुस्तिका	दया राम पिता बुध्दू राम	-	
							वंशवृक्ष	दया राम पिता बुध्दू राम	जगेश्वर प्रसाद पिता दयाराम	
							निवास प्रमाण पत्र		जगेश्वर प्रसाद पिता दयाराम	
							जाति प्रमाण पत्र		जगेश्वर प्रसाद पिता दयाराम	
							शैक्षणिक प्रमाण पत्र (कक्षा 8 वीं)		जगेश्वर प्रसाद पिता दयाराम	
							रोजगार पंजी		जगेश्वर प्रसाद पिता दयाराम	
							आधार कार्ड	दयाराम पिता बुध्दू राम	जगेश्वर प्रसाद पिता दयाराम	
3	दुर्गा बाई पिता जगत राम	219	501/4	0.90	0.90 एकड़	दीपक नारायण पिता जगन्नाथ सिंह संबंध-पुत्र	नामांकन पत्र	दुर्गा बाई पिता जगत राम	दीपक नारायण पिता जगन्नाथ सिंह	खातेदार एवं उम्मीदवार के द्वारा प्रस्तुत शपथ पत्र के अनुसार विभिन्न दस्तावेजों में भिन्न भिन्न नाम एक ही व्यक्ति के है।
							सत्यापन	दुर्गा बाई पिता जगत राम	दीपक नारायण पिता जगन्नाथ सिंह	
							घटते क्रम सूची के अनुसार क्र.सं. 90	दुर्गा बाई पिता जगत राम	-	
							बी- 1 वर्ष 2008-09	दुर्गा बाई पिता जगत राम	-	
							पी- 2 वर्ष 2008 से 2013	दुर्गा बाई पिता जगत राम	-	
							ऋण पुस्तिका	दुर्गा बाई पिता जगत राम	-	
							वंशवृक्ष	दुर्गा बाई पिता जगत राम	दीपक नारायण पिता जगन्नाथ सिंह	
							निवास प्रमाण पत्र		दीपक नारायण पिता जगन्नाथ सिंह	
							जाति प्रमाण पत्र		दीपक नारायण पिता जगन्नाथ सिंह	
							शैक्षणिक प्रमाण पत्र (कक्षा 8 वीं)		दीपक नारायण पिता जगन्नाथ सिंह	
							रोजगार पंजी		दीपक नारायण पिता जगन्नाथ सिंह	
							आधार कार्ड	दुर्गा कंवर पति जगन्नाथ	दीपक नारायण पिता जगन्नाथ सिंह	

उक्त भूस्वामी/नामांकित व्यक्ति (उम्मीदवार) के रोजगार या उनके नाम के संबंध में किसी भी व्यक्ति को किसी प्रकार की यदि आपत्ति हो तो वे प्रकाशन दिवस से 7 दिनों के अंदर अपना दावा आपत्ति महाप्रबंधक, कार्यालय एसईसीएल कुसमुण्डा क्षेत्र में प्रस्तुत कर सकते है, दिये गये समयावधि के पश्चात् प्राप्त दावा आपत्ति पर विचार नही किया जायेगा।

स्टॉफ अधिकारी (भू.रा.)
एसईसीएल, कुसमुण्डा क्षेत्र

SECL/26-27/179

V2 Value & Variety

THIS DIWALI
BUY
V2 VIP CLUB
SHOP • EARN • ENJOY
GET UPTO
11% DISCOUNT
365 DAYS

440+ STORES
350+ CITIES
Styles 5000+

Festive Deals

₹159
UTILITY BAG
WORTH ~~₹999~~
ON PURCHASE OF ₹2499

₹189
FLASK
WORTH ~~₹999~~
ON PURCHASE OF ₹2499

₹299
LUNCH BOX
WORTH ~~₹1499~~
ON PURCHASE OF ₹3999

₹299
IRON
WORTH ~~₹1999~~
ON PURCHASE OF ₹3999

₹379
ELECTRIC KETTLE
WORTH ~~₹2499~~
ON PURCHASE OF ₹4999

₹499
SANDWICH
WORTH ~~₹2590~~
ON PURCHASE OF ₹4999

₹499
EARBUDS
WORTH ~~₹2590~~
ON PURCHASE OF ₹4999

SCAN. VISIT. SHOP. SAVE!
SCAN TO FIND YOUR NEAREST STORE

ALSO AVAILABLE AT: ANDHRA PRADESH | ARUNACHAL PRADESH | ASSAM | BIHAR | CHHATTISGARH | DELHI | GOA | GUJARAT | HARYANA | HIMACHAL PRADESH | JAMMU & KASHMIR | JHARKHAND KARNATAKA | MADHYA PRADESH | MAHARASHTRA | MANIPUR | MEGHALAYA | NAGALAND | ODISHA | PUNJAB | RAJASTHAN | TELANGANA | TRIPURA | UTTAR PRADESH | UTTARAKHAND | WEST BENGAL

*TERMS & CONDITIONS APPLY: OFFER VALID TILL STOCKS LAST. PRICES & OFFERS ARE SUBJECT TO CHANGE AND CAN BE WITHDRAWN WITHOUT PRIOR NOTICE. QUANTITY RESTRICTIONS APPLY. PRODUCT PICTURES ARE INDICATIVE OF THE OFFERS ONLY AND MAY NOT MATCH WITH THE ACTUAL PRODUCTS. OFFERS FOR RETAIL CUSTOMERS ONLY. OFFERS MAY VARY AS PER LOCATION. INCASE OF ANY DISPUTE V2 RESERVES THE RIGHT TO TAKE THE FINAL DECISION. ALL MAJOR CREDIT CARDS ARE ACCEPTED.

www.v2retail.com
Follow Us On
support@v2kart.com
+91 8130 907 705

प्रथम पृष्ठ का शेष

शराब, कोल, मेडिकल ....

नगर पालिका अध्यक्ष के निवास पर दबिश

डीएमएफ घोटाले में एसीबी, ईओडब्लू की टीम कोरबा, कटघोरा नगर पालिका अध्यक्ष राजा जायसवाल और नगर सैनिक दिलीप केंवट के ठिकानों पर पड़ताल की। जांच एजेंसी जितने ठिकानों में छापे की कार्रवाई करने पहुंची है, वहां दस्तावेज तथा घोटाले से जुड़े साक्ष्य एकत्रित करने का काम कर रही है। शाम तक कार्रवाई जारी रही।

जिनके यहां रेड ....

लेवी तथा गोबरा नवापारा में विमल, राजा पारख तथा रायपुर में सुदर्शन शर्मा के आवास में किन घोटालों से जुड़े प्रकरण में छापे की कार्रवाई की गई है, इसकी अब तक पुष्टि नहीं हुई है।

यह देश भक्तों ....

रही है, जिसका भाजपा हर स्तर पर विरोध करेगी। इस आमसभा को मुख्यमंत्री विष्णुदेव साय ने भी संबोधित किया। कार्यक्रम में कई मंत्री और विधायक भी शामिल हुए। आमसभा से पहले मुख्यमंत्री के साथ केंद्रीय मंत्री पदयात्रा करते हुए सभास्थल तक पहुंचे।

शहर के महेश कॉलोनी स्थित राधा-कृष्ण मंदिर प्रांगण में आमसभा में भाजपा कार्यकर्ताओं के साथ बड़ी संख्या में आम नागरिक भी शामिल हुए। केंद्रीय मंत्री नड्डा ने कहा कि विपक्ष संवैधानिक संस्थाओं पर बेबुनियाद आरोप लगाकर देश की लोकतांत्रिक व्यवस्था को बदनाम करने का प्रयास कर रहा है। भारत प्रजातंत्र की जननी और दुनिया का सबसे बड़ा लोकतांत्रिक देश है। यहां की चुनावी प्रक्रिया की पूरी दुनिया में सराहना होती है, लेकिन कांग्रेस चुनाव आयोग, सुप्रीम कोर्ट सहित अन्य संवैधानिक संस्थाओं पर सवाल उठाकर लोकतंत्र की छवि खराब करने में लगी है। उन्होंने कहा कि कांग्रेस और उसके सहयोगी दल जब चुनाव जीतते हैं तो उन्हें चुनावी प्रक्रिया पर कोई आपत्ति नहीं होती, लेकिन हारने पर ईवीएम और चुनाव व्यवस्था को दोष देने लगते हैं। राहुल गांधी और कांग्रेस की यह राजनीति जनता को समझने की जरूरत है।

नड्डा ने मतदाता सूची के विशेष गहन पुनरीक्षण (एसआईआर) पर कहा कि देश में अब तक 12 बार एसआईआर की प्रक्रिया हो चुकी है, जिनमें से 10 बार कांग्रेस के शासनकाल में और दो बार भाजपा के शासनकाल में यह प्रक्रिया पूरी की गई। वर्तमान में भी यह प्रक्रिया जारी है। उन्होंने दावा किया कि मतदाता सूची को व्यवस्थित और पारदर्शी बनाने के उद्देश्य से करीब 13 करोड़ नाम हटाए गए हैं। जेपी नड्डा ने मुख्यमंत्री विष्णुदेव साय के कार्यों की सराहना की। उन्होंने कहा कि विष्णु सरकार ने प्रदेश की जनता का दिल जीता है। कार्यक्रम में मुख्यमंत्री विष्णुदेव साय, कैबिनेट मंत्री गजेंद्र यादव, मंत्री केदार कश्यप, सांसद विजय बघेल, विधायक रिकेश सेन, ललित चंद्राकर सहित अन्य प्रमुख रूप से मौजूद थे।

जनता मन बना ....

इस वजह से पूरी देश में हार का सामान कांग्रेस को करना पड़ रहा है। संवैधानिक संस्थाओं को बदनाम करने का जो षड़यंत्र कांग्रेस के नेता कर रहे हैं, उसे देश की जनता समझ चुकी है। देश के लोकतंत्र को तोड़ने का काम कांग्रेस ने किया है।

अर्नब तूफान ने उजाड़ी फसल, 60 घंटे में ...

बीमा कंपनी से क्षतिपूर्ति और राज्य शासन से मुआवजे की आस लगाए हुए है।

सर्वे पर टिकी किसानों की उम्मीद

फसल नुकसान की सूचना देने के बाद अब किसानों की नजर बीमा कंपनियों के सर्वेक्षण पर है। 50 हजार से ज्यादा मामलों में सर्वे प्रक्रिया जारी होने के कारण आने वाले दिनों में फसल क्षति का वास्तविक आकलन सामने आने की उम्मीद है। सर्वे के आधार पर नुकसान का निर्धारण होने के बाद ही पात्र किसानों को बीमा दावे का लाभ मिलने की प्रक्रिया आगे बढ़ेगी।

15 दिन में क्षतिपूर्ति देने का दावा

बीमा कंपनियों का कहना है कि किसानों को 15 दिन के भीतर क्षतिपूर्ति राशि उनके खातों में जमा करने की बात कहीं है। कृषि रक्षक पोर्टल और हेल्पलाईन नंबर पर नुकसानी की सूचना देने के 48 घंटे के भीतर कंपनी द्वारा सर्वेयर की नियुक्ति, दस दिन के भीतर खेत में नुकसान का सर्वे पूर्ण करना और 15 दिन के भीतर दावा राशि का भुगतान करने की घोषणा की गई है।

अहिवारा विधायक कोर्सेवाड़ा ...

भेंडरा गुंडरदेही ले जाया जाएगा। डोमनलाल कोर्सेवाड़ा ने पं. रविशंकर शुक्ला वि. वि. रायपुर से एमए और बीएड की पढ़ाई की थी। वे शिक्षक भी रहे। उन्होंने सांसद स्व. ताराचंद साहू के निज सहायक के रूप में 13 साल तक काम किया। उनके निधन पर मंत्री गजेन्द्र यादव, पूर्व सीएम भूपेश बघेल, पूर्व विधानसभा अध्यक्ष प्रेम प्रकाश पाण्डेय, सांसद विजय बघेल, विधायक रिकेश सेन, ललित चंद्राकर, पूर्व राज्यसभा सांसद सरोज पांडेय, खादी ग्राम उद्योग के अध्यक्ष राकेश पांडेय, विधायक देवेंद्र यादव, भिलाई जिला भाजपा अध्यक्ष पुरुषोत्तम देवांगन आदि ने शोक व्यक्त कर श्रद्धांजलि दी है।

इतिहास की सबसे बड़ी क्रिप्टो ...

इसकी जानकारी नहीं दी गई। कंपनी ने यह भी भरोसा दिया है कि वह खुद नुकसान की भरपाई करेगी।

क्रिप्टो बाजार का विश्लेषण करने वाली कंपनियों के मुताबिक, इस हमले के पीछे उत्तर कोरिया के हैकर समूह 'ट्रेड टेरर' का हाथ है। हैकरों ने करीब 20 मिनट के भीतर ज्यादातर रकम दूसरे खातों में ट्रांसफर कर दी। बाइनेंस ने गुरुवार को बताया कि ऐसी संभावना है कि कंपनी के एक इंजीनियर के लैपटॉप को हैक किया गया हो। इसके जरिए बिना अनुमति के डिजिटल संपत्तियां निकाल ली गईं। हालांकि, कंपनी अभी इस घटना की पूरी जांच कर रही है। बाइनेंस ने कस्टमर्स को उनके पैसे सुरक्षित रखने का भरोसा दिलाया है। बाइनेंस की ओर से 30 अक्टूबर को जारी सुरक्षा घटना से जुड़े अपडेट में कहा गया कि ग्राहकों का पैसा सुरक्षित है। वह अपने सिक्योर एसेट फंड फॉर यूजर्स (एसएएफयू) और कंपनी फंड का इस्तेमाल करके सभी नुकसान कवर करेगा। हमने प्रभावित संपत्तियों को फ्रीज करने के लिए ब्लॉकचेन से जुड़े साझेदारों के साथ काम किया है। अब तक करीब 3 अरब डॉलर (करीब 28,500 करोड़ रुपए) की संपत्ति ब्लॉकचेन पर फ्रीज की जा चुकी है।'

जोशीमठ में हेलिकॉप्टर क्रैश...

में हुआ। हेलिकॉप्टर ट्रांस भारत कंपनी का बताया जा रहा है। हेलिकॉप्टर की लोकेशन अचानक गायब होने के बाद उसकी तलाश शुरू की गई थी। स्थानीय प्रशासन और आपदा प्रबंधन की टीमें सर्च एंड रेस्क्यू ऑपरेशन में जुटी थीं। तलाशी अभियान में दो अन्य हेलिकॉप्टर भी लगाए गए थे, लेकिन खराब मौसम के चलते दुर्घटनाग्रस्त हेलिकॉप्टर की सही लोकेशन का पता लगाने में मुश्किल आ रही थी। अब चमोली पुलिस ने हेलिकॉप्टर में सवार सभी छह लोगों की मौत की पुष्टि की है। यूसीएडीए की तरफ से जारी जानकारी के मुताबिक, हेलिकॉप्टर में पायलट कैप्टन हिमांशु समेत कुल छह लोग सवार थे। पैसेंजर मैनिफेस्ट में पांच यात्रियों के नाम प्रताप, अरुण, शंकर गौड़ा, सुधीर के और एचएस नटराज दर्ज हैं।

सरकार का सिस्टम बदला...

खर्च को न्यूनतम मजदूरी की गणना में शामिल करने के मानक तय किए गए हैं। साथ ही, परिवर्तनशील महंगाई भत्ते के पुनरीक्षण के लिए साल में दो तारीखें निर्धारित की गई हैं।

गाड़ी में तोड़फोड़ से रोका तो महिला को पीटा

रायपुर। गाड़ी में तोड़फोड़ करने से मना करने पर एक युवक ने एक महिला के साथ मारपीट कर उसे चोट पहुंचाई। पीड़िता की शिकायत पर पुलिस ने युवक के खिलाफ अपराध दर्ज कर लिया है। लभांडी निवासी एम. कुमारी राव ने तोड़फोड़, मारपीट करने की शिकायत दर्ज कराई है। महिला ने पुलिस को बताया कि गणेश राव उसकी गाड़ी में तोड़फोड़ कर रहा था। मना करने पर आरोपी ने महिला के साथ गाली-गलौज कर मारपीट की तथा लोहे के पाइप से हमला कर दिया।

कोठारी को उप्र और सोमेश को उत्तराखंड का जिम्मा

रायपुर। छत्तीसगढ़ मीडिया संयोजक मितुल कोठारी को उत्तरप्रदेश विधानसभा चुनाव की सोशल मीडिया टीम का सदस्य बनाया गया है। पूर्व सोशल मीडिया संचालक सोमेश पांडे को मिली उत्तराखंड की जिम्मेदारी दी गई है। सोशल मीडिया के राष्ट्रीय संयोजक दीपक म्हस्के ने पांच राज्यों में होने वाले विधानसभा चुनाव के लिए सोशल मीडिया की जिनको जिम्मेदारी दी है।

OFFICE OF MUNICIPAL CORPORATION KORBA

e-Procurement Tender Notice Main

Portal: http://eproc.cgstate.gov.in

NIT No: 363406/2026 Korba Dated 24.10.2026

Sr No.	System Tender No.	Name of Work/Description of Work	Probable Amount of Contract (In Lacs)
1.	202464 (1st Call)	Dev lopment of Vending Zone near Pt. Jawahar Lal Nehru Sabhagar Rampur, Korba (Nigam Fund)	56.45

The details can be viewed directly from the Government of Chhattisgarh http://eproc.cgstate.gov.in from 24.10.2026 at 15:30 Hours. (IST) onwards.

Superitending Engineer
Municipal Corporation
Korba (C.G.)

DIRECTORATE OF AVIATION
GOVT. OF CHHATTISGARH, MAHANADI BHAWAN,
CAPITAL COMPLEX, MANTRALAYA,
NAVA RAIPUR (CG): 492002, INDIA
Phone No+91(0)771-2510172, FAX No. +91(0)771-2510172

Ref No./DoA/Ops/tender/2026/1116

Nava Raipur, Date : 29.10.2026

CORRIGENDUM

NOTIFICATION FOR THE RATE EMPANELMENT OF CHARTER SERVICES OF HELICOPTER/AEROPLANE

विमानन संचालनालय, छत्तीसगढ़ शासन द्वारा हेलीकॉप्टर एवं विमान के दीर्घकालीन तैनात तथा आवश्यकता अनुसार (AS-AND-WHEN DEMAND BASIS) किराये पर उपलब्ध कराने हेतु पात्र संचालकों के पैनल निर्माण (EMPANELMENT) के संबंधित CORRIGENDUM जारी किया जा रहा है, जिसमें आवेदन प्राप्ति की अंतिम तिथि 02.11.2026 है। यह इम्पैनलमेंट तीन (03) वर्षों की अवधि हेतु मान्य रहेगा।

विस्तृत निविदा दस्तावेज छत्तीसगढ़ राज्य ई-प्रोक्योरमेंट पोर्टल http://eproc.cgstate.gov.in/ पर उपलब्ध रहेगा।

महत्वपूर्ण तिथियां :

निविदा प्रस्तुत करने की अंतिम तिथि 02.11.2026 संध्या 05:00 बजे तक

निविदा खोलने की तिथि 03.11.2026 प्राप्त 11 बजे

इच्छुक निविदाकारों को सलाह दी जाती है कि वे पात्रता मापदंड, नियम एवं शर्तें तथा अन्य आवश्यक निर्देशों हेतु उपरोक्त ई-प्रोक्योरमेंट पोर्टल अवलोकन करें ।

Director
Directorate of Aviation,
Mantralaya, Nava Raipur (C.G.)

G. 262704297/1

छत्तीसगढ़ स्टेट पावर डिस्ट्रीब्यूशन कंपनी लिमिटेड
कार्यालय कार्यपालन यंत्री (सं./ सं.) संभाग-2 बिलासपुर (सकरी)

क्र.:-का.अभि./सं./सं./ संभाग-2/1151 / बिलासपुर, दिनांक : 30.10.2026

-: बिजली बंद की सूचना :-

समस्त सम्माननीय उपभोक्ताओं को सूचित किया जाता है कि 132 केव्ही सब स्टेशन तिफरा पर आवश्यक मेंटनेंस / रख-रखाव कार्य होने के कारण निम्नांकित 33 केव्ही लाईनस दिनांक 31.10.2026 दिन शनिवार को सुबह 09:00 बजे से 03:00 बजे तक कि अवधि में विद्युत आपूर्ति बाधित रहेगी। इसका समय आवश्यकतानुसार घटाया या बढ़ाया जा सकता है, असुविधा के लिए खेद है।

क्रं.	33 केव्ही फीडर का नाम	33/11 केव्ही उपकेन्द्र	प्रभावित क्षेत्र
1	33 केव्ही बेलगहना फीडर	33/11 केव्ही रामालाईफ सबस्टेशन	रामालाईफ, आसमां, नेचरसिटी, सागर होम्स, उस्लापुर।
		33/11 केव्ही सकरी सबस्टेशन	सकरी, हाफा, सलमपुर, दलदलिया, जोंकि, उच्चदाब कनेक्शन, सी.आर.पी.एफ, जैन इंटरनेशन स्कूल, इमराल्ड हॉटल।
2	33 केव्ही तखतपुर फीडर	33/11 केव्ही आसमां सबस्टेशन	आसमां, सैदा, मेण्ड्रा।
		33/11 काठाकोनी सबस्टेशन	काठाकोनी, पेण्ड्री, सागर, केकराड, लाखासार, दबेना, विंध्यासार, भिलौनी, बिनौरी, खजुरीनवागांव, देवरी, खम्हरिया, उच्चदाब कनेक्शन पारस पॉवर, कोल बेनिफिकेशन, भाटिया कोल, जगदेव इनर्जी।
क्र	33 केव्ही कोटा फीडर	33/11 उस्लापुर सबस्टेशन	घुरू, अमेरी, उस्लापुर, पेंडारी, बहतराई, भरनी, परसदा सरदार पोल्ट्री फर्म।

कार्यपालन अभियंता (सं./सं.) संभाग-2
छ.स्टे.पा.डि.कं. लिमि., बिलासपुर (सकरी)

स. 49647

अहलूवालिया हॉस्पिटल
81031 28515, 0771-4050006
नेमीचंद गली, रामसागर पारा, स्टेशन रोड रायपुर
• कान, नाक, गला रोग
• Hearing Aids
• दंत रोग
• मुख के कैंसर/प्लास्टिक सर्जरी
• चक्कर, खर्राटे

अष्टविनायक हॉस्पिटल
बच्चों एवं महिलाओं का अस्पताल
• प्रसूति • नवजात • शिशु रोग
• सभी प्रकार के ऑपरेशन • सोनोग्राफी • आयुष्मान कार्ड
• बच्चो के ऑपरेशन • अनुभवी डॉक्टर्स प्रतिदिन
आमा सिवनी, विधानसभा रोड, रायपुर (छ.ग.), 9826182221 9301744425

डायबिटिज मधुमेह का सर्वोत्तम इलाज - अब दिल्ली, मुंबई, चेन्नई क्यू जाना
मधुमीत डायबिटिज हॉस्पिटल
डॉ राका शिवहरे MBBS, MD FNIC FIPA
भर्ती सुविधा उपलब्ध
Ecg, Echo, Tmt, Doppler, Carotid, Doppler, Insulin, Pump, Cgms, Homa IR
शिव मंदिर चौक, अवंति विहार, रायपुर, फोन : 0771- 4060929, मो. 7389485756

असली केंदवा मलहम
दाद, खाज, खुजली, केंदवा के लिये।
ढक्कन पर केंदवा मलहम लिखा देखें। रजि.नं. 573034बी देखकर खरीदें। ओरिजनल का हौलोग्राम (हरि) देखकर खरीदें।
HMS देखकर खरीदें
सीला मलहम®
अंदर की खुजली व बदबू के लिये, चिंगार पानी, शिला, छितरी सफेद दाग, पुरानी खुजली एवं शरीर में जलन तथा मिठी खुजली में केवल तीन दिनों में असर देखें
94060-21769

epaper- www.haribhoomi.com
हरिभूमि Classified
Email- hbclassified375@gmail.com
आवश्यकता आपकी सुविधा हमारी
Contact For Advertisement Booking
Ring Road No.-2, Gourav Path, Bilaspur
Mo.- 9826782100

आवश्यकता है

आवश्यकता है- लेडिज रेडीमेड शोरूम में कार्य करने हेतु बिलिंग, फोल्डिंग एवं सेल्समैन के लिए लड़के/ लड़कियों की आवश्यकता है। अनुभवी को प्राथमिकता। सम्पर्क करें- सदर बाजार बिलासपुर 9993237937 (42216)

आवश्यकता है- कपड़े शोरूम में सेल्समैन (वेतन 11000 से 13000), हेल्पर लड़के, लड़कियां चाहिये (वेतन 7000 से 10000) सम्पर्क करें- दोपहर 2-5, न्यूलुक कलेक्शन बृहस्पति बाजार चौक राजेन्द्र नगर रोड बिलासपुर 9238247005 (42072)

आवश्यकता है- बर्तन दुकान में कार्य हेतु 2 लड़कों की आवश्यकता है। वेतन 4अंको में। पता- घर संसार, नरेश बाजार के सामने, बजरंग कॉम्प्लेक्स के पास, पुराना बस स्टैण्ड, तेलीपारा बिलासपुर 7999822285 (42216)

आवश्यकता है- होटल में कार्य करने हेतु रिसेप्शनिस्ट -3 पद एवं हाउस कीपिंग स्टाफ- 6 पद (डे/ नाईट) की आवश्यकता है। अनुभवी एवं फ्रेशर दोनों सम्पर्क करें- 8770752557 (42215)

आवश्यकता है- दुकान में काम करने के लिए लड़के एवं लड़कियों की आवश्यकता है सम्पर्क करें- गोविन्द इलेक्ट्रॉनिक गेट नं.-1 बुधवारी बाजार बिलासपुर 93006 35599 (42212)

आवश्यकता है!
थ्री फेज मोटर वाइंडर
2 पद
योग्यता एवं अनुभवः
• न्यूनतम 15 वर्ष का कार्य अनुभव अनिवार्य।
सुविधाएंः
• PF एवं ESIC की सुविधा उपलब्ध।
• वेतन योग्यता एवं अनुभव के अनुसार।
संपर्क करें-
किशोरी ट्रेडर्स
सेन्दरी - मोपका बाईपास, बिलासपुर
मो.- 8305812308
इच्छुक एवं अनुभवी उम्मीदवार तुरंत संपर्क करें।

आवश्यकता है- Ocean Company में ऑफिस हेतु 10वीं से ग्रेजुएट लड़के, लड़कियां चाहिए उम्र 18-28, आय 10500 से 18000 एवं रहना खाना, सम्पर्क करें- न्यू बस स्टैण्ड, तिफरा, बिलासपुर 8818877406, 96444 33021, 07752-337082 (42197)

Requirment- Manager Qualification Roles And Responsibilities- General Administration Statutory Compliances Legal Matters Salary Will be Commensurate With Qualification And Experience Intersted Candidate may send Resume Mo.- 8283848502 (42209)

आवश्यकता है- दिन में ड्यूटी कार्य हेतु मैनेजर की आवश्यकता है अनुभवी को प्राथमिकता आधार कार्ड के साथ सम्पर्क करें- किरण लाज गांधी चौक बिलासपुर (42195)

आवश्यकता है- बिलासपुर शहर में कार्य करने हेतु 15 से 20 सेल्स एग्जीक्यूटिव युवक/ युवती एवं एक एडमिन (डिजाइनर) की अतिशीघ्र आवश्यकता है योग्यता- ग्रेजुएशन, वेतन योग्यता अनुसार रिज्यूम व्हाट्सएप्प करें- 9111124555 (42210)

आवश्यकता है- मेडिकल एजेन्सी में बिलासपुर शहर और आऊटर में अलग अलग अनुभवी सेल्समैन चाहिए। बायोडाटा, आधार कार्ड सहित सम्पर्क करें- नेशनल मेडिकोज, नागरिक सहकारी बैंक के पास, बृहस्पति बाजार बिलासपुर 9329124924 (42203)

आवश्यकता है- सनराइज पब्लिक स्कूल में कक्षा पहली से छठवीं तक हिन्दी अंग्रेजी एवं गणित की शिक्षिका की आवश्यकता है। सम्पर्क करें- सुबह 9बजे से दोपहर 12बजे तक 9691700427 (42207)

आवश्यकता है- वेलनेस एजेन्सी में कार्य करने हेतु एक बिजनेस मार्केटिंग मैनेजर (योग्यता MBA, MCA बीफार्मा) एवं बिलिंग हेतु एक अनुभवी कम्प्यूटर ऑपरेटर की आवश्यकता है वेतन योग्यता अनुसार सम्पर्क करें- 70671 24226 (42201)

आवश्यकता है- ज्वेलर्स शॉप में कार्य करने हेतु अनुभवी स्टाफ की। वेतन योग्यता अनुसार सम्पर्क करें- सुबह 11बजे से दोपहर 2बजे तक शुभम एण्ड शुभम ज्वेलर्स सदर बाजार मारवाड़ी लाईन बिलासपुर 8982466692 (42208)

आवश्यकता है- ऑफिस और फील्ड वर्क का काम करने के लिए लड़कों की आवश्यकता है, अनुभवी को प्राथमिकता दी जाएगी। सैलेरी योग्यता अनुसार। उम्मीदवार नीचे दिए गए नम्बर पर अपना बायोडाटा वाट्सअप करें- 9009658885 पता- जाजोदिया टाइल्स, टेलीफोन एक्सचेंज रोड, बिलासपुर (42194)

आवश्यकता है- जांजगीर चांपा, मुंगेली, कोरबा, रायगढ़, पेन्ड्रा, बेमेतरा बलौदा बाजार हेतु मार्केटिंग मैनेजर 7पद फिल्ड आफिसर 20पद पर आवश्यकता है योग्यता- ग्रेजुएट, वेतन 12000 से 20000 सम्पर्क- अग्रसेन चौक बिलासपुर 7611173558 (42202)

आवश्यकता है- होटल ओरियो में मैनेजर 1पद (लड़का/ लड़की) रिसेप्शनिस्ट 1पद (लड़का/ लड़की) हाउस कीपिंग 1पद (लड़का/ लड़की) की आवश्यकता है सम्पर्क करें- दीनदयाल कॉलोनी रोड मंगला बिलासपुर 8718960345, 6263772306 (42192)

आवश्यकता है-काम करने वेटर, झाड़ू पोछा, साफ सफाई कार्य 18वर्ष से ऊपर पुरुष कर्मचारी की। वेतन 10000 महीना ग्रामीणों को निःशुल्क भोजन, आवास पता- अग्रवाल लॉज गोल बाजार बिलासपुर 9406390898, 98279 40898 (42184)



आवश्यकता है- साड़ी एवं रेडीमेड दुकान में काम करने हेतु अनुभवी लड़कियों एवं लड़को की आवश्यकता है वेतन योग्यता अनुसार सम्पर्क करें- शिव क्लॉथ स्टोर बिलासा चौक शनिचरी बाजार बिलासपुर 9827916580, 9827887934 (42198)

आवश्यकता है- रेस्टोरेंट एवं होम किचन कार्य हेतु अनुभवी महिला/ युवती कुक चाहिए। प्राथमिकता सिन्धी महिला/ युवती, अदर कॉस्ट भी सम्पर्क करें- 9685196851, 79999 70000 स्थान गांधी चौक सिटी हॉस्पिटल के पीछे बिलासपुर (42205)

आवश्यकता है- बॉयज हॉस्टल में रहकर चौकीदारी करने वाले व्यक्ति की आवश्यकता है वेतन 9000, सम्पर्क करें- देवांगन बुक डिस्ट्रीब्यूटर्स, E-15 सिटी सेन्टर कॉम्प्लेक्स, मारुति कार शोरूम, शिव टॉकीज रोड बिलासपुर 6262227355 (42171)

आवश्यकता है- कॉल सेंटर में कार्य करने हेतु आवश्यकता है, महिलाओं एवं युवतियों की, अनुभवी को वरीयता, वेतन- 5000 से शुरू, एजुकेशन- 8वी से 10वी, 12वी पास, संपर्क करेः- 70249 47544 (102)

बेचना है

बेचना है- जमीन बेचना है कोरबा- कटघोरा मार्ग पर छुरी कलां पंचायत भवन के पास शानदार फ्रंट की 15 डिसमिल जमीन अतिशीघ्र बेचना है। सम्पर्क करें- 7566835999 (42199)

बेचना है- बिलासपुर सकरी मेन रोड से लगी कॉलोनी में सभी साइज, सुविधाओं सहित प्लॉट उपलब्ध रेलवे स्टेशन, कालेज, हॉस्पिटल्स, स्कूल, पेट्रोल पम्प मेन मार्केट से लगा रेट 1800/- वर्गफुट सम्पर्क- 9893958173 (42041)

बेचना है- अलका एवेन्यू कॉलोनी उसलापुर रेलवे स्टेशन के पास बिलासपुर में 34×55= 1870 वर्गफुट पूर्व मुखी प्राइम लोकेशन में 2 प्लाट अतिशीघ्र बेचना है सम्पर्क करें- 8839864986 (42200)

बेचना है- 70 का फ्रंट 36 डिसमिल मेन रोड पर कमर्शियल प्लॉट रतनपुर से कटघोरा NH हाइवे पर प्लॉट रतनपुर में आएगा बेचना है रेट 650/- रुपए फुट सम्पर्क करें- 9827938236, 9300328495 (42211)

बेचना है- 251/- मात्र सस्ते में प्लाट बेचना है वृन्दावन फार्म्स के पास सेमरताल कोनी में 15696 वर्गफिट एवं आरटीओ कार्यालय के आगे उरतूम (लगरा) में 13080 एवं 16132 वर्गफिट शानदार प्लाट। तत्काल रजिस्ट्री में खर्च फ्री। खरीदार सम्पर्क करें- 9406441535, 9300878897 (42215)

बेचना है- सैदा मुख्य मार्ग से लगी 13080 वर्गफुट 30डिस. फ्रंट-97 सकरी रायपुर बाईपास से 300मी. डबल रोड कमर्शियल जमीन 850/- फुट दीपावली तक रजिस्ट्री पर एक्टिवा फ्री। सम्पर्क - पलक बजाज 9098175525 (1768)

बेचना है-भारत माला प्रोजेक्ट के पास नेशनल हाईवे 130A रोड से लगा 150 फ्रंट बाऊंड्री वाल से घिरा लिमतरा खैरा रोड पर स्थित (एक एकड़) जमीन शीघ्र बेचना सम्पर्क करें- 8349054531 (42185)

किराया

किराया- किराये पर देना है बिलासपुर में उस्लापुर के पास सागर होम्स फेज-2, कॉलोनी में मकान नम्बर ए-94 के फर्स्ट फ्लोर पर 2BHK नौकरी- पेशा परिवार, छात्राओं को प्राथमिकता सम्पर्क- 9993283308 (42193)

फायनेंस

फायनेंस- विजया फाइनेंस द्वारा सभी प्रकार लोन उपलब्ध बिजनेस, पर्सनल, कृषि महिला समूह, मकान, दुकान, लघु उद्योग, पर्सनल लोन, आधारकार्ड, पैन कार्ड प्रति उपलब्ध (2% ब्याज), (30% छूट) संपर्कः- 9438611245 (103)

कृषि उपकरण

कृषि उपकरण-सबसे सस्ता!अच्छा!!मजबूत!!! 30वर्षों का भरोसा किसानों की पहली पसन्द किसान ट्रॉली यहां 2/4चक्का हाइड्रोलिक ट्राली, वॉटर टैंकर धान मल्टीक्रॉप थ्रेसर, पैराकटीया मशीन, अन्य कृषि उपकरण, एक्सचेंज सुविधा सम्पर्क- किसान एग्रो 98278 92413 (42189)

MedicareSpecialists
छोटा लिंग निराश क्यों?
जोश जगा दे धूम मचा दे।
18 से 75 वर्ष तक लाभदायक
लिंग को 7-8 ईन्च लम्बा मोटा, कठोर बनाये। सैक्स टाइम 30 से 45 मिनट बढाएं।
नसों की कमजोरी नामर्दी,धातु का पतलापन,शुगर,बी.पी. में भी जबरदस्त लाभदायक।
घर बैठे मंगवाये।
ब्रेस्ट टोनर क्रिम
लाभ नही तो पैसे वापिस।
09083218330

सूचना

पाठकों से अनुरोध है कि वे समाचार पत्र में प्रकाशित किसी भी विज्ञापन के संबंध में किसी भी प्रकार का कदम उठाने (पैसे भेजने, कोई भी खर्च उठाने, चिकित्सकीय सलाह, विवाह संबंधित) या किसी भी वादे-दावे पर अमल करने से पहले अच्छी तरह से जांच पड़ताल कर लें। पाठक पूर्ण जानकारी लेवें व स्वविवेक से निर्णय लेकर ही लेनदेन करें। किसी भी उत्पाद या सेवाओं के संबंध में किए किसी भी विज्ञापनदाता के किसी प्रकार के दावों की हरिभूमि (प्रेस प्रबंधक व कर्मचारी) की कोई जिम्मेदारी नहीं होगी। प्रकाशक, संपादक कर्मचारी और हरिभूमि के स्वामी किसी विज्ञापन के संबंध में उठाए किसी कदम के नतीजे और विज्ञापनदाताओं के अपने वायदों पर खरा न उतरने के लिए जिम्मेदार नहीं होंगे।

हरिभूमि में लघु विज्ञापन देने हेतु सम्पर्क करें

- जिला कार्यालय कोरबाः- बी.ब्लॉक, कॉमर्शियल काम्पलेक्स, ट्रांसपोर्ट नगर, जिला कोरबा (छ.ग.) मो. 9644018888, 7581808267
- जिला कार्यालय मुंगेलीः- थाना के सामने गली, गोल बाजार, जिला- मुंगेली (छ.ग.) मो. 9303508230
- शिवम एड एजेंसी & पब्लिसिटीः-मो. 9993567380, 8770837744
- एड प्रयासः-मो. 9826701269, 9926003943
- श्यामनानी एडवरटाईजर्सः-मो. 9827168452, 9300625174
- रिद्धीसिद्धी एडवरटाइजर्स & पब्लिसिटीः- मो. 9826129386, 8319503386
- जे.जे. एडवरटाइजर्सः-मो. 9300659628
- रौनक पब्लिसिटीः-मो. 9300328290, 9981658490
- भार्गव एडवरटाइजर्सः-मो. 9827167997
- श्रीसिद्धि विनायक एडवरटाइजर्सः-मो. 9826705603
- एम.जी.आर. एडवरटाइजर्सः-मो. 9827180896, 9131155033
- श्री श्याम पब्लिसिटीः-मो. 9425540759
- अमित पब्लिकेशनः-मो. 9826304304, 9827124304
- विप्रा विज्ञापन सेवाः-मो. 9302462506
- माधवास & कम्पनीः-मो. 9977185123, 9893115084
- बालाजी एडवरटाइजर्सः-मो. 9827466133, 9907047586
- हिबिस्कस मार्केटिंग एण्ड एडवर्टाइजमेंटः-मो. 8109229025

चौथे टी20 में न्यूजीलैंड ने भारत को 87 रन से हराया

न्यूजीलैंड का सबसे बड़ा स्कोर

फिलिप्स का तूफानी शतक और डफी की घातक गेंदबाजी

एजेंसी ▶▶| ऑकलैंड

ग्लेन फिलिप्स के तूफानी शतक और तेज गेंदबाज जैकब डफी की घातक गेंदबाजी की बदौलत न्यूजीलैंड ने 5 मैचों की टी20 अंतरराष्ट्रीय श्रृंखला के चौथे मुकाबले में शुक्रवार को भारत को 87 रन से करारी शिकस्त दी। भारतीय टीम शुरुआती तीन मुकाबले जीतकर पहले ही श्रृंखला अपने नाम कर चुकी है। इस जीत के साथ न्यूजीलैंड ने श्रृंखला में हार का अंतर 1-3 कर दिया। 'प्लेयर ऑफ द मैच' फिलिप्स ने 49 गेंदों में 107 रन की विस्फोटक पारी खेली, जबकि माइकल ब्रेसवेल ने महज 25 गेंदों में 65 रन बनाए। दोनों ने पांचवें विकेट के लिए सिर्फ 41 गेंदों में 115 रन की साझेदारी कर न्यूजीलैंड को 7 विकेट पर 259 रन के विशाल स्कोर तक पहुंचाया। यह टी20 अंतरराष्ट्रीय क्रिकेट में भारत के खिलाफ किसी भी टीम का सर्वोच्च स्कोर है। इसके जवाब में भारतीय टीम अतिरिक्त उछाल वाली पिच पर 9 विकेट पर 172 रन ही बना सकी।



शांत रहा ईशान और सैमसन का बल्ला

लक्ष्य का पीछा करने उतरी भारतीय टीम को अच्छी शुरुआत की दरकार थी, लेकिन तेज गेंदबाज डफी ने पहले ही ओवर में संजू सैमसन (चार) और ईशान किशन (शून्य) को आउट कर उसकी उम्मीदों पर पानी फेर दिया। भारत ने पहले ओवर के बाद दो विकेट पर महज चार रन बनाए थे। इस शुरुआती झटके से टीम अंत तक नहीं उबर सकी। भारत की ओर से तीसरे विकेट के लिए कप्तान श्रेयस अय्यर (22) और अभिषेक शर्मा (27) के बीच 46 रन की साझेदारी सबसे बड़ी रही। यह भारतीय बल्लेबाजी की नाकामी को बयां करने के लिए काफी थी। आमतौर पर आक्रामक बल्लेबाजी करने वाले अभिषेक इस बार लय में नहीं दिखे। वह मैथ्यू फिशर की गेंद पर कवर में मिचेल सैंटनर को कैच थमा बैठे। अय्यर ने एडम मिल्ने की गेंद पर जगह बनाकर शॉट खेलने की कोशिश की, लेकिन 143 किलोमीटर प्रति घंटे की रफ्तार से आई गेंद उनके बल्ले को छकाती हुई सीधे स्टंप पर जा लगी। न्यूजीलैंड के कप्तान मिचेल सैंटनर ने भी कसी हुई गेंदबाजी करते हुए 24 रन देकर दो विकेट लिए।

फिलिप्स ने बनाए 49 गेंदों में 107 रन

फिलिप्स ने 49 गेंदों में 107 रन की शतकीय पारी खेली, जबकि ब्रेसवेल ने महज 25 गेंदों में 65 रन बनाए। दोनों ने पांचवें विकेट के लिए केवल 41 गेंदों में 115 रन की साझेदारी कर भारतीय गेंदबाजी की कलई खोल दी। टिम सीफर्ट और डेरिल मिचेल को तेज गेंदबाज मयंक यादव ने पवेलियन भेजकर न्यूजीलैंड को शुरुआती झटके दिए। इसके बाद फिलिप्स और फिन एलन ने तीसरे विकेट के लिए 59 रन जोड़कर पारी को संभाला। फिलिप्स और ब्रेसवेल ने पारी का रुख बदल दिया। फिलिप्स ने प्रिंस यादव के खिलाफ आक्रामक बल्लेबाजी करते हुए एक ओवर में एक छक्का और तीन चौके लगाए। इसके बाद उन्होंने नीतीश कुमार रेड्डी को भी निशाने पर लिया।

ब्रेसवेल ने 18 गेंदों में किया अर्धशतक पूरा

ब्रेसवेल भी दूसरे छोर से भारतीय गेंदबाजों पर कहर बनकर टूटे। उन्होंने बाएं हाथ के स्पिनर अक्षर पटेल के एक ओवर में लगातार तीन चौके और एक छक्का जड़ा। ब्रेसवेल ने महज 18 गेंदों में अपना अर्धशतक पूरा किया। भारत की ओर से मयंक यादव सबसे प्रभावशाली गेंदबाज रहे। उन्होंने 140 किलोमीटर प्रति घंटे से अधिक की रफ्तार से गेंदबाजी कर बल्लेबाजों को परेशान किया।

एमआई के बल्लेबाजी कोच बने उथप्पा



नई दिल्ली। पांच बार की चैंपियन मुंबई इंडियंस ने इंडियन प्रीमियर लीग (आईपीएल) के 2027 के सत्र से पहले शुक्रवार को अपने कोचिंग स्टाफ में व्यापक फेरबदल करते हुए पूर्व भारतीय बल्लेबाज रोबिन उथप्पा को अपना बल्लेबाजी कोच नियुक्त किया। उथप्पा के अलावा न्यूजीलैंड के मिशेल मैक्लेनाघन को गेंदबाजी कोच, जबकि पूर्व भारतीय क्षेत्ररक्षण कोच टी दिलीप को इसी भूमिका में नियुक्त किया गया है। फ्रेंचाइजी ने धवल कुलकर्णी को विकास गेंदबाजी कोच नियुक्त किया है। इस तरह से उथप्पा, मैक्लेनाघन और कुलकर्णी की मुंबई इंडियंस की टीम में वापसी हो रही है, जो पहले खिलाड़ी के तौर पर इस फ्रेंचाइजी का हिस्सा रह चुके हैं। यह तीनों नवनियुक्त मुख्य कोच कीरोन पोलार्ड के साथ मिलकर नए कोचिंग स्टाफ का हिस्सा बनेंगे।



सीरीज पर कब्जा जमाने उतरेगी भारत 'ए' टीम

एजेंसी ▶▶| क्राइस्टचर्च

देवदत्त पडिक्कल की शानदार फॉर्म और अनुभवी तेज गेंदबाज मोहम्मद सिराज की वापसी से भारत ए को मजबूती मिली है और वह शनिवार से शुरू होने वाले दूसरे अनौपचारिक चार दिवसीय टेस्ट में न्यूजीलैंड ए को हराने में कोई कसर नहीं छोड़ेगा। भारत और न्यूजीलैंड के बीच 19 नवंबर से शुरू होने वाली दो टेस्ट मैचों की श्रृंखला के लिए भारतीय खिलाड़ियों को चार दिवसीय मैच से तैयार होने में मदद मिलेगी। पडिक्कल निस्संदेह अब तक भारत ए के लिए सबसे सकारात्मक पहलू रहे हैं, जिन्होंने पहले मैच में शतक बनाकर टीम को वापसी दिलाई थी। भारत ए की टीम पहली पारी में 39.3 ओवर में केवल 113 रन पर आउट हो गई थी। इसके बाद बाएं हाथ के प्रतिभाशाली बल्लेबाज पडिक्कल ने शानदार 199 रन बनाकर टीम को दूसरी पारी में 516 रन तक पहुंचाने में मदद की और न्यूजीलैंड ए के सामने 313 रन का लक्ष्य रखा। उन्होंने अपनी स्पिन गेंदबाजी से दो विकेट भी लिए।

3 महीने बाद मैदान में उतरने को तैयार जेमिमा



नई दिल्ली। बल्लेबाज जेमिमा रोड्रिग्स ने घोषणा की कि वह अगस्त में लगी चोट से पूरी तरह उबर चुकी हैं और मुकाबलों के लिए मैदान पर उतरने को तैयार हैं। जेमिमा ने इंस्टाग्राम पर एक पोस्ट के जरिए चोट से उबरने के बाद खुद को पूरी तरह फिट घोषित किया। उन्होंने लिखा, 'जीवन से जुड़ा अपडेट, मुझे (हैमस्ट्रिंग) फिट घोषित कर दिया गया है। तीन महीने तक चोट से उबरने (रिहैब) के बाद अब मैं मैदान पर वापसी करने के लिए और इंतजार नहीं कर सकती।' भारतीय महिला क्रिकेट टीम का अगला दौरा दिसंबर में दक्षिण अफ्रीका का होगा, जिसमें टीम कई प्रारुपों की सीरीज खेलेगी। इसके अलावा जेमिमा मौजूदा सीनियर महिला टी20 ट्रॉफी में मुंबई की टीम की ओर से भी खेल सकती हैं।

पैन पैसिफिक ओपन

गर्दन की चोट के कारण हटीं एलेना रिबाकिना

सेमीफाइनल में पहुंचीं लेयला फर्नांडीज



एजेंसी ▶▶| टोकियो

दुनिया की नंबर 1 एलेना रिबाकिना का पैन पैसिफिक ओपन में अभियान शुक्रवार को समय से पहले समाप्त हो गया। कजाकिस्तान की इस खिलाड़ी ने गर्दन की चोट के कारण डब्ल्यूटीए 500 टूर्नामेंट से नाम वापस ले लिया। इस वजह से कनाडा की लेयला फर्नांडीज सेमीफाइनल में पहुंच गईं। रिबाकिना ने गर्दन में सूजन और दर्द को नाम वापस लेने का कारण बताया। उन्होंने कहा कि इस समस्या ने उनके बेस्ट परफॉर्म करने की क्षमता पर असर डाला था। रिबाकिना ने कहा, मुझे यह बताते हुए बहुत दुख हो रहा है कि मुझे अपने अगले मैच से हटना पड़ा है। बदकिस्मती से, मेरी गर्दन में सूजन और दर्द हो रहा है, जिससे मैं अपना बेस्ट नहीं दे पा रही हूं।

यह बहुत मुश्किल फैसला है, क्योंकि मुझे यहां खेलना पसंद है और मैं हमेशा फैंस के जबरदस्त सपोर्ट की तारीफ करती हूं।

अन्वय द्रविड़-आर्यवीर सहवाग अंडर 19 भारतीय टीम में शामिल

एजेंसी ▶▶| नई दिल्ली

भारतीय क्रिकेट के दो दिग्गज खिलाड़ियों राहुल द्रविड़ और वीरेंद्र सहवाग के बेटे अन्वय द्रविड़ और आर्यवीर सहवाग को अंडर-19 एशिया कप के लिए शुक्रवार को घोषित भारतीय टीम में शामिल किया गया है। एशियाई क्रिकेट परिषद (एसीसी) पुरुष अंडर-19 एशिया कप का आयोजन वनडे प्रारुप में 5 से 14 नवंबर तक ओमान की राजधानी मस्कट में किया जाएगा। कर्नाटक के अन्वय और दिल्ली के आर्यवीर ने हाल ही में संपन्न वीनू मांकड़ ट्रॉफी में अपनी आक्रामक बल्लेबाजी से प्रभावित करते हुए चयनकर्ताओं का ध्यान खींचा था। 17 साल के अन्वय ने इस महीने की शुरुआत में अंडर-19 प्रतियोगिता में गुजरात के खिलाफ महज 100 गेंदों पर 151 रन की विस्फोटक पारी खेली थी। उनकी इस पारी की बदौलत कर्नाटक ने 300 से अधिक रन के लक्ष्य को सफलतापूर्वक हासिल किया था। उन्नीस वर्षीय आर्यवीर सहवाग ने भी वीनू मांकड़ ट्रॉफी में बल्ले से शानदार प्रदर्शन किया।





वो देश, जहां लगता है तलाकशुदा महिलाओं का मार्केट, मोटापा है खूबसूरती का पैमाना



नुआकशोत। अफ्रीकी महाद्वीप के पश्चिमी हिस्से पर बसा देश मॉरिटानिया किसी अजूबे से कम नहीं है। यह देश सहारा रेगिस्तान, इस्लामिक इतिहास, प्राचीन संस्कृति के लिए दुनियाभर में जाना जाता है। यहां कई तरह के पक्षी पाए जाते हैं। इस देश का ज्यादातर हिस्सा रेगिस्तान है। यहां की आबादी 60 लाख के आसपास है। इस देश की राजधानी नुआकशोत है। अटलांटिक महासागर के तट पर बसा यह शहर सबसे ज्यादा गुलजार रहता है। यह इस देश का सबसे बड़ा शहर है। देश की एक तिहाई आबादी इस शहर में रहती है। 14 लाख से ज्यादा लोग इस शहर में रहते है।

यह एक इस्लामिक देश है। विश्व प्रसिद्ध चिंगुएटी मस्जिद भी इस देश में है। 1958 तक यह केवल एक छोटा सा मछुआरों का गांव था। मॉरिटानिया में फ्रांस का शासन था। 1960 के आसपास आजादी मिली। यहां के लोग गांवों में सहारा रेगिस्तान के बीच टेंट बनाकर रहते हैं। यहां पर गुलामी की प्रथा 2007 तक रही। यहां पर ऊंट खूब पाले जाते हैं। इसे ऊंटों का देश भी कहा जाता है।

मॉरिटानिया की आबादी का 30 फीसदी हिस्सा गरीबी रेखा से नीचे जीवनयापन कर रहा है। इस देश में तेल-प्राकृतिक गैस का अथाह भंडार है। देश प्राकृतिक खजाने से भरा हुआ है, लोह अयस्क, सोना, तांबा, जिप्सम, फास्फेट सबकुछ है लेकिन सही प्रबंधन न होने के चलते यह कुदरत का खजाना भी गरीबी नहीं मिटा पा रहा है।

आजीविका का एक जरिया है शादी भी

मॉरिटानिया में कोई भी शख्स कितनी भी शादियां कर सकता है। तलाक दे सकता है। यहां पर जो महिलाएं तलाक ले लेती हैं, उन्हें सुंदर और समझदार माना जाता है। यहां पर जो महिलाएं मोटी होती हैं, उन्हें सबसे ज्यादा पसंद किया जाता है। यहां पर खूबसूरती का पैमाना मोटापा है। जो महिलाएं मोटी होती हैं, माना जाता है कि वो खाते-पीते घर से हैं। आर्थिक रूप से सक्षम हैं। वैसे भी इस देश में महिलाएं बाजार-हाट में सामान बेचती नजर आती हैं। यहां पर शादी भी आजीविका का एक जरिया है।



मेहमाननवाजी है बहुत फेमस

यहां पर बकरा ईद, मालिक अल नबी जैसे त्योहार खूब धूमधाम से मनाए जाते हैं। इस देश की हैंडमेड चीजें पूरी दुनिया में फेमस हैं। बहुत महंगी बिकती हैं। यहां पर पुराने जमाने का सामान मिलता है। यह देश सैलानियों का दिल जीत लेता है। यहां की मेहमाननवाजी बहुत फेमस है। पुदीने के चाय भी मिलती है। दुनिया के सबसे बड़े जहाजों का कब्रिस्तान यहीं पर है। यहां पर सबसे लंबी ट्रेन भी देखने को मिलती है। इस ट्रेन में 200 से ज्यादा कोच होते हैं।

हाईकोर्ट का बड़ा फैसला: तलाक के बाद नाम बदला तो डिग्रियों में भी मिलेगी पहचान

बिलासपुर। हाईकोर्ट ने कहा कि परिणाम घोषित होने के बाद नाम बदलने का स्पष्ट प्रावधान नहीं होने के आधार पर शैक्षणिक दस्तावेजों में सुधार से इनकार नहीं किया जा सकता। बिलासपुर के शासकीय बिलासा कन्या स्नातकोत्तर महाविद्यालय को सत्यापन और जरूरी औपचारिकताओं के बाद नाम सुधारने का निर्देश दिया गया है। साथ ही शासकीय बिलासा कन्या स्नातकोत्तर महाविद्यालय की शासी निकाय के छह मार्च 2023 के उस प्रस्ताव को निरस्त कर दिया, जिसमें नाम सुधारने की मांग खारिज कर दी गई थी। कोर्ट ने कॉलेज को निर्देश दिया कि सुप्रीम कोर्ट द्वारा जिज्ञासा यादव मामले में निर्धारित सिद्धांतों के अनुसार याचिकाकर्ता के शैक्षणिक रिकॉर्ड में सुधार की प्रक्रिया पूरी की जाए। याचिकाकर्ता छात्रा ने वर्ष 2009 में हाईस्कूल और 2011 में हायर सेकेंडरी की परीक्षा अपने मूल नाम से उत्तीर्ण की थी। वर्ष 2012 में राजिक अहमद अंसारी से विवाह के बाद वह सुहाना अंसारी के नाम से जानी जाने लगीं। उन्होंने बिलासा कन्या महाविद्यालय से वर्ष 2013-16 में बीएससी होम साइंस, 2016-17 में एमएससी होम साइंस (मानव विकास) तथा 2018-19 में मार्गदर्शन एवं परामर्श में स्नातकोत्तर डिप्लोमा पूरा किया। इन पाठ्यक्रमों के दस्तावेज अलग-अलग नामों से जारी हुए। बाद में पारिवारिक न्यायालय, बिलासपुर ने 24 फरवरी 2022 को विवाह निरस्त घोषित कर दिया। इसके बाद उन्होंने आधार, जाति प्रमाणपत्र, निवास प्रमाणपत्र और अन्य सरकारी दस्तावेजों में अपना मूल नाम सुरभि यादव, पिता शिव शंकर यादव, माता सुलेखा यादव के रूप में बहाल करा लिया। शैक्षणिक दस्तावेजों में नाम अलग होने के कारण उन्हें सरकारी नौकरियों के लिए आवेदन करने में परेशानी हुई और कुछ मामलों में उनकी उम्मीदवारी भी प्रभावित हुई। उन्होंने कॉलेज और विश्वविद्यालय से दस्तावेजों में सुधार की मांग की। पहले हाईकोर्ट में याचिका दायर होने पर तीन नवंबर 2022 को विस्तृत अभ्यावेदन देने और उस पर नियमानुसार निर्णय लेने का निर्देश दिया गया था। इसके बावजूद कॉलेज की शासी निकाय ने नाम सुधारने की मांग अस्वीकार कर दी, जिसे सुरभि यादव ने दोबारा चुनौती दी। उनकी ओर से अधिवक्ता अविनाश के. मिश्रा ने पक्ष रखा।



पुरानी पहचान को सुधारने की व्यवस्था भी होनी चाहिए

हाईकोर्ट ने कहा कि शैक्षणिक रिकॉर्ड की विश्वसनीयता बनाए रखना संस्थान की जिम्मेदारी है, लेकिन इसके साथ ही वास्तविक दस्तावेजों और बाद की कानूनी घटनाओं के आधार पर गलत या पुरानी पहचान को सुधारने की व्यवस्था भी होनी चाहिए। केवल इस आधार पर नाम सुधारने से इनकार नहीं किया जा सकता कि परिणाम घोषित होने के बाद बदलाव का कोई स्पष्ट प्रावधान नहीं है। कोर्ट ने स्पष्ट किया कि सुधार से याचिकाकर्ता की पढ़ाई, प्रवेश वर्ष, अंक, श्रेणी या योग्यता में कोई बदलाव नहीं होगा। कॉलेज यह रिकॉर्ड सुरक्षित रख सकेगा कि उन्होंने उस समय सुहाना अंसारी के नाम से पढ़ाई की थी।

औपचारिकताएं पूरी कराएं

कोर्ट ने कॉलेज को निर्देश दिया कि मूल दस्तावेजों और पहचान का सत्यापन करने के बाद सुरभि यादव के नाम से संशोधित शैक्षणिक दस्तावेज जारी किए जाएं। इसके लिए आवश्यक शपथपत्र, निर्धारित शुल्क, राजपत्र प्रकाशन या अन्य उचित औपचारिकताएं पूरी कराई जा सकती हैं। अटल बिहारी वाजपेयी विश्वविद्यालय को भी जरूरत पड़ने पर संबंधित अभिलेखों में सुधार के लिए सहयोग करना होगा। यह प्रक्रिया आदेश की प्रमाणित प्रति मिलने के छह सप्ताह के भीतर पूरी करने का प्रयास करने को कहा गया है। हालांकि, कॉलेज की मान्यता पर पुनर्विचार, अधिकारियों के खिलाफ कार्रवाई और मुआवजे की मांग पर कोर्ट ने कोई निर्देश नहीं दिया।

हाईकोर्ट ने कहा- सरकार बिना उचित और कानूनी रूप से स्वीकार्य कारण के चल रही भर्ती प्रक्रिया को समाप्त नहीं कर सकती

बिलासपुर। हाईकोर्ट ने स्पष्ट किया है कि किसी भर्ती प्रक्रिया में शामिल होने मात्र से उम्मीदवार को नियुक्ति का अधिकार नहीं मिल जाता, लेकिन इसका अर्थ यह नहीं है कि सरकार बिना उचित और कानूनी रूप से स्वीकार्य कारण के चल रही भर्ती प्रक्रिया समाप्त कर सकती है। हाईकोर्ट ने अंबिकापुर स्थित शासकीय मेडिकल कॉलेज की वर्ष 2022 की भर्ती रद्द करने और उसे छत्तीसगढ़ व्यावसायिक परीक्षा मंडल (व्यापम) के माध्यम से कराने का निर्णय निरस्त कर दिया। हाईकोर्ट ने अधिकारियों को निर्देश दिया कि भर्ती प्रक्रिया जहां रोकी गई थी, वहीं से दोबारा शुरू की जाए और तीन महीने के भीतर पूरी की जाए। राजमाता श्रीमती देवेंद्र कुमारी सिंहदेव शासकीय मेडिकल कॉलेज, अंबिकापुर ने 20 जुलाई 2022 को विभिन्न पदों के लिए विज्ञापन जारी किए थे। वर्ष 2023 में संशोधित विज्ञापन भी प्रकाशित हुए। याचिकाकर्ताओं के अनुसार, भर्ती की मेरिट सूची तैयार हो चुकी थी और उम्मीदवारों को 23 अगस्त 2023 को दस्तावेज सत्यापन के लिए बुलाया गया था। हालांकि, राज्य सरकार का कहना था कि अपरिहार्य कारणों से 21 अगस्त 2023 को दस्तावेज सत्यापन का कार्यक्रम रद्द कर दिया गया। इसके बाद 23 अप्रैल 2025 को मेडिकल कॉलेज की जनरल बॉडी की बैठक हुई। बैठक में डीन ने बताया कि भर्ती के लिए एक लाख से अधिक आवेदन प्राप्त हुए हैं और प्रक्रिया पूरी करने में काफी समय लगेगा। इसी आधार पर पुराने विज्ञापन रद्द करके व्यापम के माध्यम से नई भर्ती कराने का निर्णय लिया गया। इस फैसले को दस उम्मीदवारों ने हाईकोर्ट में चुनौती दी।

आवेदनों की संख्या को लेकर उठे सवाल

याचिकाकर्ताओं की ओर से अधिवक्ता ने कहा कि उम्मीदवार नियुक्ति के पूर्ण अधिकार का दावा नहीं कर रहे हैं। उनका विरोध इस बात से है कि भर्ती प्रक्रिया को मनमाने ढंग से और आधिकारिक रिकॉर्ड से पुष्ट नहीं होने वाले तथ्यों के आधार पर समाप्त किया गया। उन्होंने 19 जून 2025 को मेडिकल कॉलेज के डीन द्वारा चिकित्सा शिक्षा आयुक्त को भेजे गए पत्र का उल्लेख किया। पत्र के अनुसार, तृतीय श्रेणी के 63 पदों के लिए 10,374 और चतुर्थ श्रेणी के 385 पदों के लिए 44,961 आवेदन मिले थे। इस प्रकार कुल 448 पदों के लिए 55,335 आवेदन प्राप्त हुए थे, जबकि जनरल बॉडी की बैठक में इनकी संख्या एक लाख से अधिक बताई गई थी।

भर्ती मनमाने ढंग से रद्द करने की छूट भी नहीं

याचिकाकर्ताओं ने यह भी कहा कि नई भर्ती शुरू होने से कुछ उम्मीदवार आयु सीमा के कारण प्रभावित हो सकते हैं। राज्य सरकार की ओर से शासकीय अधिवक्ता सुयशधर बड़गैया ने दलील दी कि चयन प्रक्रिया में भाग लेने से नियुक्ति का अपरिहार्य अधिकार नहीं मिलता। संबंधित प्राधिकारी भर्ती का तरीका बदल सकता है। सरकार ने कहा कि यह निर्णय संस्थान के व्यापक हित में लिया गया था और इसके पीछे कोई दुर्भावना या पक्षपात नहीं था। इसके बाद कोर्ट ने कहा कि चयन प्रक्रिया में भागीदारी से नियुक्ति का अधिकार नहीं बनता, लेकिन सरकारी अधिकारियों को भर्ती मनमाने ढंग से रद्द करने की छूट भी नहीं मिलती।

तैयार की नई टेक्नोलॉजी

मंगल ग्रह की हवा से रॉकेट फ्यूल बनाएंगे चीन के साइंटिस्ट!

बीजिंग। चीन के साइंटिस्ट्स ने एक ऐसी टेक्नोलॉजी खोज ली है, जिससे मंगल ग्रह की हवा से रॉकेट का फ्यूल बनाया जा सकेगा। साउथ चाइना मॉर्निंग पोस्ट ने अपनी रिपोर्ट में यह दावा करते हुए कहा, 'मंगल की हवा में 95 परसेंट से ज्यादा कार्बन डाइऑक्साइड है। साइंटिस्ट ने इसी बात का ध्यान रखते हुए हेफेई की एक सरकारी लैब में खास कैटेलिस्ट बनाया है, जो इसे मेथनॉल में बदल देता है।'

कैसे बनता है यह फ्यूल?

साइंटिस्ट ने दावा किया है कि उन्होंने स्पंज जैसे क्रिस्टल पर कॉपर और सोडियम को मिलाकर यह कैटेलिस्ट बनाया है। यह मंगल ही हवा और वहां की बर्फ से मिलने वाले हाइड्रोजन को मिलाकर मेथनॉल बनाता है। लैब टेस्टिंग के बाद किए गए दावे के मुताबिक, एक किलो कैटेलिस्ट ने लगातार 12 घंटे तक हर घंटे 245 ग्राम मेथनॉल बनाया। इसमें पोटैशियम और सीजियम के मुकाबले सोडियम ने बहुत बेहतरीन नतीजे दिए।



मीथेन के बजाय मेथनॉल ही क्यों?

एक तरफ जहां नासा और स्पेसएक्स मंगल पर मीथेन बनाने पर फोकस कर रही हैं, वहीं चीन के साइंटिस्ट ने मेथनॉल को चुना है। रिसर्च टीम के मुताबिक, इसकी वजह बहुत सीधी है। मीथेन को रखने के लिए बहुत ज्यादा ठंडक चाहिए, जबकि मेथनॉल नॉर्मल टेंप्रेचर पर भी पानी की तरह रहता है। इसीलिए इसे स्टोर करना काफी आसान है। दावे के मुताबिक, इस मेथनॉल से रोवर चलाने, बिजली बनाने, हीटर चलाने और घर बनाने की सामग्री जुटाने का काम भी आसानी से हो जाएगा।

आगे क्या दिक्कतें हैं?

रिसर्च टीम के वैज्ञानिक झांग झे का कहना है कि यह तकनीक काम तो कर रही है, लेकिन अभी इसे असल में लागू करने से पहले कई मुश्किलें पार करनी होंगी। मंगल ग्रह की हवा बहुत पतली है। उस हवा को कैसे इकट्ठा किया जाएगा और उसे कैसे कंप्रेस करके रखा जाएगा, इस पर अभी काफी काम होना बाकी है।

दिल्ली से 31 गुना बड़ा है भारत का यह अनोखा जिला

नई दिल्ली। भारत का नक्शा उठाकर देखें तो सैकड़ों जिले नजर आते हैं, लेकिन गुजरात का एक जिला ऐसा है जिसका फैलाव देखकर कोई भी दंग रह जाए। नाम है कच्छ। क्षेत्रफल के लिहाज से यह देश का सबसे बड़ा जिला है। इसका आकार कितना बड़ा है, इसका अंदाजा आप इसी बात से लगा सकते हैं कि देश की राजधानी दिल्ली से यह करीब 31 गुना बड़ा है। बात सिर्फ दिल्ली तक सीमित नहीं है, दुनिया के कई जाने-माने मुल्क भी इसके सामने छोटे साबित होते हैं।

कच्छ का कुल क्षेत्रफल करीब 45,674 वर्ग किलोमीटर है। इसका मतलब यह हुआ कि हरियाणा, केरल और गोवा जैसे पूरे के पूरे राज्य इसमें आसानी से समा सकते हैं। अकेले गुजरात के कुल क्षेत्रफल का लगभग 23 फीसदी हिस्सा इसी एक जिले में आता है। अगर दुनिया के नक्शे पर नजर डालें, तो स्विट्जरलैंड, नीदरलैंड, डेनमार्क और भूटान जैसे देश भी जमीन के मामले में कच्छ से छोटे हैं। कच्छ की पहचान सिर्फ उसकी जमीन के आकार से नहीं, बल्कि कुदरत के अनोखे मिजाज से भी है। यहां का 'ग्रेट रन ऑफ कच्छ' दुनिया के चुनिंदा सफेद रेगिस्तानों में गिना जाता है।

दुबई में 24 कैरेट सोने से बनी सड़क पर चलेंगे लोग, पर्यटकों को होगा अनोखा अनुभव

अबूधाबी। सड़कें मिट्टी, रोड़ी, रेत, डामर और सीमेंट कंक्रीट जैसी सामग्रियों से बनाई जाती हैं। लेकिन, क्या आपने सोने से बनी सड़क बारे में सुना है? दुबई में सोने से एक सड़क बनाई जा रही है, जो बिल्कुल सच है। अब लोग सोने से बनी सड़क पर चलेंगे। दुबई में इस साल के आखिरी तक 24 कैरेट सोने से बना एक वॉकवे (पैदल रास्ता) खोल दिया जाएगा।

एक मीडिया रिपोर्ट के मुताबिक, दुबई गोल्ड डिस्ट्रिक्ट ने बताया कि यह अपनी तरह का पहला और दुनिया का सबसे बड़ा सोने का रास्ता होगा। अभी से यह लोगों के लिए आकर्षण का केन्द्र बन गया है। दुबई गोल्ड डिस्ट्रिक्ट के कमर्शियल सेक्टर के सीनियर डायरेक्टर राशिद अल हरमौदी ने बताया कि आने वाले दो महीने में इस सोने की सड़क को खोला जा सकता है। उन्होंने कहा कि इस प्रोजेक्ट का मकसद पर्यटकों को अनोखा अनुभव दिलाना है। उन्होंने यह ऐलान एक कार्यक्रम के दौरान किया।



संयुक्त अरब अमीरात (यूएई) के दुबई में आभूषण ब्रांड ने दुनिया के सबसे भारी और सबसे बड़े हाथ से बने पारंपरिक सोने के झुमके बनाए हैं। इन झुमकों को गिनीज वर्ल्ड रिकॉर्ड्स में शामिल किया गया है। इसका जश्न मनाने के लिए दुबई में एक कार्यक्रम का आयोजन किया गया था। इसी आयोजन में राशिद अल हरमौदी ने सोने की सड़क की घोषणा की।

दो महीने में खुलेगी सोने की सड़क

अल हरमौदी ने बताया कि यह गोल्ड वॉकवे दुबई की उसके पहचान को और मजबूत काम करेगा, जिसके तहत दुबई को पर्यटन और सोने के व्यापार के लिए एक प्रमुख वैश्विक गंतव्य के रूप में स्थापित करने का काम किया जा रहा है। उन्होंने कहा कि यहां पर आने वाले लोग और पर्यटक इस सुनहरे रास्ते पर चल सकेंगे। यह सोने का रास्ता इस इलाके में आने वाले लोगों को अनोखा अनुभव देगा।

दुनिया का सबसे महंगा फल सोने से भी ज्यादा है कीमत



टोक्यो। दुनिया में कई फल ऐसे हैं, जिनकी कीमत अधिक होती है। लेकिन, क्या आप जानते हैं एक ऐसा फल है, जिसकी कीमत सोने से भी ज्यादा है? इस मंहगे फल की कीमत जानकर आपके होश उड़ जाएंगे। इस सामान्य आदमी नहीं खरीद सकता है। यह फल जापान में मिलता है, जिसकी कीमत लाखों में है।

इस फल की होती है नीलामी : कुछ लोग अलग-अलग फल खाना पसंद करते हैं। इन फलों की कीमत 100 से लेकर 1000 रुपए तक हो सकती है। लेकिन, इस फल की कीमत लाखों में है। अब आपके मन में सवाल आ रहा होगा कि ऐसे कौन सा फल जिसकी कीमत लाखों रुपए है।

जापान में मिलता है फल

दुनिया के महंगे फलों में शामिल यह फल युबरी खरबूजा है। इस फल की खेती जापान में की जाती है और वहीं पर बिकता है। इस फल का निर्यात बहुत कम किया जाता है। इसकी खेती सूरज की रोशनी में नहीं, बल्कि ग्रीन हाउस में होती है। जापान में मिलने वाले एक युबरी कस्तूरी खरबूजे की कीमत 10 लाख होती है।

राज्य पुलिस सेवा के 33 अफसरों के तबादले, रायपुर ट्रैफिक संभालने दो और अफसर

हरिभूमि न्यूज ⏭ रायपुर

छत्तीसगढ़ शासन के गृह विभाग ने पुलिस प्रशासन में बड़ा फेरबदल करते हुए राज्य पुलिस सेवा संवर्ग के 33 अधिकारियों के तबादले और नई पदस्थापनाओं के आदेश जारी किए हैं।

30 अक्टूबर को जारी आदेश के अनुसार सभी अधिकारियों को प्रशासनिक आधार पर तत्काल प्रभाव से आगामी आदेश तक अस्थायी रूप से नई जिम्मेदारियां सौंपी गई हैं। इस फेरबदल में अतिरिक्त पुलिस अधीक्षक, उप पुलिस अधीक्षक, नगर पुलिस अधीक्षक और सहायक पुलिस आयुक्त स्तर के अधिकारी शामिल हैं। जारी आदेश के अनुसार रायपुर नगरीय क्षेत्र में यातायात व्यवस्था को लेकर दो महत्वपूर्ण पदस्थापनाएं की गई हैं। गरियाबंद जिले में उप पुलिस अधीक्षक के पद पर पदस्थ लतेश सिंह को सहायक पुलिस आयुक्त (यातायात), रायपुर नगरीय बनाया गया है। वहीं सुकमा जिले से उप पुलिस अधीक्षक सौरभ उईके को भी सहायक पुलिस आयुक्त (यातायात), रायपुर नगरीय की जिम्मेदारी सौंपी गई है। इसके अलावा मणिशंकर चंद्रा को पुलिस मुख्यालय की विशेष शाखा से सहायक पुलिस आयुक्त (पुलिस लाइन), रायपुर नगरीय पदस्थ किया गया है। तबादला सूची में कई जिलों के अधिकारियों की जिम्मेदारियों में भी बदलाव किया गया है। धमतरी के अतिरिक्त पुलिस अधीक्षक शैलेश कुमार पांडेय को बलरामपुर भेजा गया है, जबकि बिलासपुर में यातायात के अतिरिक्त पुलिस अधीक्षक रामगोपाल करियारे को कटघोरा, जिला कोरबा की जिम्मेदारी दी गई है।

कटघोरा में पदस्थ अतिरिक्त पुलिस अधीक्षक नीतीश कुमार ठाकुर को बेमेतरा भेजा गया है। इसी तरह नारायणपुर, सूरजपुर, रायगढ़, बालोद, सरगुजा, सुकमा, कोरबा, बस्तर सहित विभिन्न जिलों में भी अधिकारियों की नई पदस्थापनाएं की गई हैं। आदेश में 16वीं और 10वीं वाहिनी छत्तीसगढ़ सशस्त्र बल के अधिकारियों के स्थानांतरण भी शामिल हैं। गृह विभाग द्वारा जारी यह आदेश राज्यपाल के नाम से तथा आदेशानुसार अवर सचिव सोनचंद साह के हस्ताक्षर से जारी किया गया है।

छत्तीसगढ़ का सर्वप्रथम
लेसर फेशियल
कम दरों में
चेहरे की झुर्रियां, दाग-धब्बे से छुटकारा पाएं, चेहरे में चमक लायें
कालड़ा प्लास्टिक कॉस्मेटिक सर्जरी एवं बर्न सेंटर
आर.के.सी. के सामने, जी.ई. रोड, चौबे कालोनी एवं गंगा डायग्नोस्टिक्स के ऊपर, कलर्स माल के पास, पचपेढ़ी नाका, रायपुर (छ.ग.)
9827143060
Ajay Advt.

हरिभूमि कम्यूनिकेशन्स प्राईवेट लिमिटेड के लिए मुद्रक एवं प्रकाशक प्रियंक सिंह परिहार द्वारा हरिभूमि पब्लिकेशन्स, रिंग रोड नं. 2, गौरवपथ, बिलासपुर (छत्तीसगढ़)-495001 से मुद्रित एवं हरिभूमि कार्यालय, रिंग रोड नं. 2, गौरव पथ, बिलासपुर (छत्तीसगढ़)-495001 से प्रकाशित। प्रधान संपादक : डॉ. हिमांशु द्विवेदी, स्थानीय संपादक: प्रवीण शुक्ला। RNI No. CHHHIN/2001/03764, फोन : 07752-401050, फैक्स : 07752-401052. e-mail : bilaspur@haribhoomi.com